O Chefe do Governo Provisorio Chegará ao Rio no Dia :: Cinco do Corrente a Bordo do «Graf Zeppelin» ::

12 PAGINAS

Diario Carioca

400 REIS

Fundador: J. E. DE MACEDO SOARES

Anno VI — Numero 1.584 | Rio de Janeiro, Terça-feira, 3 de Outubro de 1933 | Praça Tiradentes n.º 77

Bibliotheca Nacional Av. Rio Branco

ETHICA JORNALISTICA

O acto recente do governo paulista reorganizando o "Jornal do Estado", para restabelecer o "Diario Official", por um esforço de confusão dos interessados, não foi bem comprendido nos nossos meios de imprensa.

O protesto de varios jornalistas, dirigido ao presidente da Associação Brasileira de Imprensa, parte de um equivoco: "a suppressão de um diario em S. Paulo", para affirmar um principio que, quanto mais generalizado, mais veridico e perfeito será. Mas está apenas no interesse dos profissionaes da imprensa a multiplicação dos orgãos de publicidade que lhes valoriza o trabalho; está no interesse da civilização e da cultura politica do paiz, a maxima divulgação dos factos e das idéas, e que se exprimam de publico, livremente, as minimas tonalidades da opinião.

O equivoco a que nos referimos é a suppressão de um diario em S. Paulo. Não houve suppressão, porém transformação. O "Diario do Estado" voltou á pelle antiga do "Diario Official", conservando a mór parte do seu pessoal. E essa transformação, salvo pequenos interesses individuaes em jogo, como diremos mais abaixo, longe de ser contraria, foi favoravel aos interesses moraes e materiaes da imprensa publica, que é a grande voz do paiz.

O honrado sr. general Waldomiro foi recebido, no governo, pelo povo paulista, com enormes reservas, plenamente justificadas pelos factos posteriores e que se reflectiam, pallidamente, nos jornaes da Paulicéa. Um desses quotidianos caiu nas iras do imperador do divino, sómente porque não lhe imprimia o nome. E mesmo algumas folhas que preferiam tratar o virtuoso Estadista com vaselina, do que com areia, viram-se atazanadas por uma censura perfida e idiota, tiveram directores e redactores espionados, perseguidos e presos.

Comtudo, o intemerato Interventor não podia prescindir de um folle de mão, accessivel e ductil. Já que não se podia fiar nos incensadores do officio, queria, ao menos, encher o papo de vento, para que o suppuzessem repleto de grandes planos e idéas.

Nasceu desse prurido de vaidade o "Diario do Estado". O velho repositorio dos actos officiaes foi transformado numa folha verrineira, destinada a cantar, em prosa e verso, o governo e seu chefe, a denegrir e injuriar os que não lhe iam á missa. Para se dar attractivos, na falta de espirito, o "Diario do Estado" abusava da grosseria e da brutalidade.

Jornal que não se preoccupava com a receita, de vez que se amamentava no Erario, comtudo, pelo gesto da chantage, arrancava annuncios de empresas e firmas dependentes da engrenagem da administração publica, e seus agentes exerciam uma certa fiscalização nos orçamentos de publicidade do commercio, constrangendo-o em prejuizo proprio e das empresas jornalisticas independentes.

Sem duvida, a concurrencia inadmissivel do Estado na industria e no commercio da informação e da publicidade, consta ta-se mais como um facto de ordem moral do que material. O "Diario do Estado" dava, naturalmente, um grande prejuizo ao Thesouro, mas, como não tinha accionistas que o supportassem, delle ninguem se apercebia. O escandalo da folha official facciosa não era apenas de ethica profissional; era, ainda mais, de ethica politica, aviltando a autoridade dos poderes publicos com suas descomposturas de arreeiro.

O actual interventor de São Paulo, restabelecendo, paulatinamente, a decencia e a dignidade do governo do Estado, reorganizou o "Diario Official", nos moldes classicos de simples repositorio de seus actos e deliberações. Ao fazel-o, sentiu necessidade de rever os quadros do pessoal, tendo em vista as exigencias do serviço e as condições das finanças. Manteve, nos seus logares, os funccionarios, isto é, os que adquiriram direito ao emprego, ou porque fossem originarios de outras repartições do Estado, ou porque estivessem regularmente enquadrados. Sómente os contratados, addidos e avulsos, em numero exorbitante, admittidos segundo as leviandades do filhotismo — foram dispensados, a esses mesmos abonados os vencimentos integraes até o ultimo dia do anno.

Sob o ponto de vista dos pequenos interesses individuaes em jogo, nesse caso, o que se verifica é a regra geral dos governos que se prezam: a ordem e a economia da administração.

No caso particular de S. Paulo, o que devemos esperar, dada a delapidação da fortuna publica e a anarchia financeira, é uma politica restrictiva, de severa abstenção nas despesas, de parcimonia e de sacrificios geraes. Comtudo, o caso do "Diario do Estado" ainda não foi considerado, totalmente, sob esse prisma, nem resolvido com esses desagradaveis imperativos. Mas São Paulo deve estar com o espirito prevenido para, depois da farra, pagar as despesas.

J.E. de MACEDO SOARES

Já Não São Obrigados a Cercar Suas Terras os Proprietarios Rio-Grandenses do Norte

NATAL, 2 (A. B.) — O sr. Mario Camara, interventor federal, neste Estado, baixou um decreto, suspendendo a execução do decreto, baixado pelo ex-interventor Bertino Dutra, que obrigava os proprietarios a cercar suas terras.

"SÃO PAULO" Companhia Nacional de Seguros de Vida

SUCCURSAL NESTA CAPITAL, AVENIDA RIO BRANCO N.º 131, 1.º ANDAR

Presidente: — DR. JOSE' MARIA WHITAKER

O Encouraçado «Moreno» Partiu de Mar del Plata Trazendo a Seu Bordo o Presidente Justo

Recordando a Memoravel Jornada de Outubro

OS FACTORES SOCIAES E POLITICOS QUE DETERMINARAM A REBELLIÃO NACIONAL

A Restauração Economica do Brasil Tem Sido a Maxima Preoccupação da Nova Republica

A Revolução de 1930, de cuja deflagração se commemora hoje o terceiro anniversario, obedeceu a um phenomeno biologico que, mais cedo ou mais tarde, teria de se manifestar no ambiente social e politico do paiz.

O movimento libertador, leaderado por Minas, Rio Grande e Parahyba — os tres grandes responsaveis pela luta liberal — e prestigiado pela vontade unanime do paiz, não foi obra do exclusivismo politico de uma casta, nem foi o fruto da demagogia desenfreada ou da ambição de mando dos que a chefiaram, desde a conspiração até o supremo instante da luta armada.

A Revolução foi trabalhada durante mais de quarenta annos de regime republicano pela consciencia brasileira, exausta de ser, diariamente, ultrajada e vilipendiada pelos sóbas e pelos ciganos que monopolizavam os cargos publicos, pela ganancia sem freios e pelo egoismo sordido de uma minoria amparada pela força, que se sobrepoz á vontade soberana da nação e desta se apoderou, criminosamente, invadindo-lhe todos os sectores de resistencia e de trabalho.

Todas as manifestações organicas da nossa vida social, foram solapadas pela politicagem. Já em 1909, chefiando a campanha civilista, o grande Ruy Barbosa fazia o libello terrivel dos crimes da primeira Republica. Apontava os fócos de infecção, com aquella sua dialectiva formidavel que abalou os alicerces do regime de 89 e preparou a massa para combater sem treguas aos conspurcadores da essencia democratica do nosso liberalismo.

Depois do civilismo, o ambiente nacional se transformou. A palavra do mestre despertou o marasmo do paiz. Muitos desertaram da luta. Outros se passaram para ella. E o Brasil foi vivendo dias agitados, em

João Pessôa

prol das suas reivindicações. Na imprensa, na praça publica, no parlamento, por toda parte, formavam-se campos de batalha, onde deslumbrava o arrojo dos vanguardeiros da causa popular

Veiu a Reacção Republicana. Nilo Peçanha ingressava no fragór da peleja, como chefe. Chefe prestigiado pelas lidimas correntes da opinião publica, chefe de raro cavalheirismo, de rara lealdade, de rara dedicação. A torrente era irresistivel. Os ultimos representantes da autocracia politica agarravam-se aos derradeiros salva-vidas.

Depois, 5 de julho de 1922. O

Sr. Getulio Vargas

sacrificio dos 18 de Copacabana. O 5 de julho de 1924. A columna famosa, pelos sertões a dentro.

(Continúa na 3ª pagina).

Declarações do Sr. Saavedra Lamas, Ministro do Exterior da REPUBLICA ARGENTINA

Os Componentes da Comitiva Presidencial

A TRANSFERENCIA DO PODER — ADIADA A PARTIDA DA ESQUADRILHA — HOMENAGENS AOS AVIADORES ARGENTINOS

O GENERAL Justo embarcou, hontem, em Mar del Prate, para o Brasil, onde deverá chegar no dia 7 do corrente.

No Rio, o presidente da Republica Argentina se demorará cinco dias, devendo passar dois dias em S. Paulo.

O GENERAL ESPIRITO SANTO SAUDARA' O GENERAL JUSTO

No banquete de 400 talheres offerecido no Campo dos Affonsos ao general Justo, falarão o general Espirito Santo e o sr. Saavedra Lamas.

A TRANSFERENCIA DA PRESIDENCIA DA REPUBLICA

BUENOS AIRES, 2 (Havas) — O general Justo, pouco antes de partir para Mar del Plata, assignou o decreto que transfere, durante a sua ausencia, a presidencia da Republica ao vice-presidente sr. Julio Roca.

O GENERAL JUSTO DE VIAGEM

MAR DEL PLATA, 2 (Havas) — O presidente Agustin Justo e sua comitiva, embarcaram no

Presidente Justo

couraçado "Moreno", logo depois de sua chegada a esta cidade. O "Moreno" partiu em seguida rumo ao Rio de Janeiro, sob o commando do capitão de mar e guerra Francisco Stewart.

AS DESPEDIDAS DO SR. JULIO ROCA

BUENOS AIRES, 2 (Havas) — Antes da partida para Mar del Plata, na manhã de hoje, o presidente Agustin Justo e o ministro Saavedra Lamas foram á residencia do vice-presidente Julio Roca, afim de apresentar despedidas.

O sr. Julio Roca está ligeiramente grippado.

O PRESIDENTE DA AVIAÇÃO CIVIL TAMBEM VIRA' AO BRASIL

BUENOS AIRES, 2 (Havas) — O presidente da Aviação Civil, sr. Mendes Gonçalvez, parte no dia 4 de avião para o Rio de Janeiro.

Serão passageiros do mesmo apparelho os srs. Eduardo Justo, filho do presidente e Colin Jeannel, director da Aeropostal da Argentina.

SEGUIU PARA MAR DEL PLATA

BUENOS AIRES, 2 (Havas) — O presidente Justo partiu para Mar del Plata, afim de embarcar para o Rio de Janeiro.

Acompanharam o chefe de Estado, até á estação, os ministros da Guerra, do Interior, altas autoridades e grande numero de personalidades do mundo politico.

DECLARAÇÕES DO SENHOR SAAVEDRA LAMAS

BUENOS AIRES, 2 (Havas) — Ouvido esta manhã pelo representante da Agencia Havas, o chanceller Saavedra Lamas declarou que levava para o Rio de Janeiro uma impressão extremamente favoravel e que a presença do sr. Mello Franco na chancellaria brasileira era garantia segura de que a visita do chefe de Estado argentino daria os resultados por todos desejados.

"Confio — concluiu — em que regressaremos com um verdadeiro codigo de relações convencionaes.

A chancellaria argentina não tem nenhuma informação, nem mesmo em caracter de simples expressão de desejo, da noticia de que o sr. Getulio Vargas retribuirá a visita do general Justo mas se o chefe do Governo Provisorio do Brasil viesse a Buenos Aires, tanto o governo como o povo considerariam essa visita como um acontecimento transcendental."

ADIADA A PARTIDA DA ESQUADRILHA

BUENOS AIRES, 1 (Havas) — Annuncia-se que a esquadrilha aerea militar que irá ao Brasil por motivo da visita do presidente Agustin Justo, adiou a partida para terça-feira de madrugada.

A Comitiva Official

E' a seguinte a comitiva do general Justo, no "Moreno":

General de divisão D. Agustin Justo, presidente da Republica Argentina, e sua exma. esposa; dr. Dom Carlos Saavedra Lamas, ministro das Relações Exteriores e Culto, e sua exma. esposa; commandante da 1ª divisão do Exercito, general de brigada D. Nicolás C. Accame, autor de varias obras militares de valor, entre as quaes citam-se "Cannae y el modo de operar de San Martin", "Nuestra caballeria de Ejercito y la guerra moderna", além de collaborador assiduo de jornaes e revistas technicas da Argentina; contra-almirante D. Segundo R. Storni, director gerali do Material, ex-chefe do Estado-Maior General, ex-ajudante secretario do ministro da Marinha, ex-director da Escola Naval, de onde é lente de "Serviços de estado-maior e de actuação internacionão" e ex-secretario geral do Ministerio da Marinha; dr. D. Alberto F. Figuerôa, secretario da presidencia da Republica; coronel D. José Maria Sarobe, chefe da casa militar da presidencia; capitão de fragata, D. Juan C. Rosas e major D. Roque Lanús, ajudante de ordens do presidente Justo; D. Mariano Zuberbuhler, secretario particular do ministro Saavedra Lamas.

Vêm addidos á comitiva presidencial: capitão de navio Francisco Stewart, commandante do encouraçado "Moreno"; coronel Angel Maria Zuloaga, director geral da Aeronautica do Exercito; capitão de navio Eleazar Videlia commandante da esquadrilha de destroyers; 1º tenente Miguel Rojas, secretario particular do presidente Justo.

As guarnições do encouraçado "Moreno", dos destroyers "Mendoza", "Tucuman" e "La Rioja", estão assim organizadas:

Commandante, capitão de navio Francisco Stewart; 2º commandante, capitão de fragata José S. Zuloaga; tenentes de navio: Julio Lera, Juan A. Alonso, Aquiles R. Magnoni e Julio L. Castro; tenentes de fragata: José J. Almagro, José

(Continúa na 3ª pagina).

NOVOS PREÇOS BARATISSIMOS

— da —

"A Nova York"

a grande casa da Rua SETE esquina de Gonçalves Dias:

Camisas de zephir coll. solto	9$500
Camisas de tricoline coll. pregado	12$800
Camisas de tricoline para verão ..	14$800
Camisas de zephir inglez coll. solto	15$800
Cuecas de mousseline fina	6$500
Cuecas de musseline austriaca	8$000
Pyjamas em finissimo percal	12$800
Pyjamas em percal de grande moda	14$800
Pyjamas em zephir de optima qualidade	18$500
Costume de brim "granité", branco ou creme já molhado	70$500
Costume de brim "granité", fantasia, typo inglez, grande moda	76$800
Costume de brim tussor, superior ..	85$000

Estes preços BARATISSIMOS são mantidos para as vendas a LONGO PRAZO, pelo systema privilegiado

PRAZO YORK

MINORATIVAS

BAÇO PRISÃO DE VENTRE FIGADO

NÃO PRODUZEM COLICAS

EM MISSÃO JORNALISTICA

ESTA' NO RIO, O NOSSO CONFRADE OSORIO DE OLIVEIRA, REDACTOR DO "DIARIO DE NOTICIAS" DE LISBOA — OS OBBJECTIVOS DA VIAGEM

Sob o commando do capitão de longo curso Tasso Napoleão, transpoz a barra, ante-hontem, á tarde, o paquete "Almirante Alexandrino", procedente de Hamburgo e escalas de costume,

Osorio de Oliveira, redactor do "Diario de Noticias" de Lisboa

em excellentes condições sanitarias.

Para esta capital trouxe a nave do Lloyd Brasileiro, grande numero de passageiros, entre elles o nosso confrade Osorio de Oliveira, redactor do "Diario de Noticias, que se edita em Lisboa.

O nosso illustre collega, que viajou em companhia de sua exma. esposa d. Rachel Bastos, famosa soprano ligeiro, da nova geração de cantores lusitanos, teve occasião de, ainda a bordo do "Alexandrino", dizer-nos do objectivo de sua viagem ao Brasil:

— "Venho fazer um inquerito á vida brasileira — diz-nos o romancista Osorio de Oliveira. O grande jornal de Lisboa, "Diario de Noticias", encarregou-me dessa missão especial. Acceitei porque era meu ardente desejo voltar a este paiz que amo tão profundamente. Poderei assim ver as transformações que se têm operado nestes dez annos. Estive cá em 1923, quer dizer, ha um seculo. Dez annos na America correspondem na Europa a uma centuria. Apesar de europeu, admiro o rythmo vertiginoso deste continente e creio nas suas promessas. Mas não é só o progresso que me deslumbra. Admiro o esplendor da literatura brasileira, de que tenho sido o propagandista em Portugal. O nosso grande Joaquim Nabuco escreveu: "talvez a humanidade se renove um dia pelos seus galhos americanos." Eu tenho a certeza de que ao Novo Mundo e, sobretudo, á America do Sul está reservado esse papel. Creio, mesmo, que as nações americanas já começaram a agir espiritualmente sobre a velha Europa. Isso direi numa das minhas conferencias."

Depois de uma ligeira pausa, o confrade prosegue:

— "Sim, além da missão jornalistica, trago outra missão, de que eu proprio me encarreguei. Quero realizar conferencias em que Portugal se torne comprehensivel e em que se cimentem as relações luso-brasileiras. Tenho sido em Portugal um defensor do Brasil. Desejo ser no Brasil um explicador de Portugal. O meu paiz é conhecido de todos os brasileiros mas precisa de algumas explicações. Tambem o Brasil é amado em Portugal e, no entanto, os portuguezes precisam de conhecer melhor esta grande nação. Tenho feito tudo para tornar o Brasil mais conhecido e mais comprehensivel aos meus compatriotas. Depois de um ensaio sobre a literatura brasileira contemporanea, consagrei um livro inteiro ao vosso paiz. Chama-se esse livro: "Espelho do Brasil". Agora, quero colher elementos para escrever novo livro com uma visão mais directa, mais detalhada e mais actual.

Terminando a palestra Osorio de Oliveira diz:

— "Trago ainda uma missão da Junta de Educação Nacional, instituição official portugueza que tem a seu cargo a politica do espirito. Farei estudos de critica e historia literaria e tratarei de alguns assumptos que interessam á cultura dos dois povos. Acompanha-me nesta viagem minha mulher, a cantora Rachel Bastos, que dará concertos de musica classica e moderna, juntando as composições brasileiras e portuguezas ás composições de renome universal. Num dos seus concertos revelará as composições de um illustre musico portuguez Herminio do Nascimento, sobre versos de poetas brasileiros. Os proprios poetas, Guilherme de Almeida, Menotti del Picchia e Ribeiro Couto, ignoram ainda essas musicas que demonstram quanto os portuguezes amam a poesia do Brasil."

NO FORO MILITAR

SORTEIOS DE OFFICIAES PARA OS NOVOS CONSELHOS PERMANENTES DE JUSTIÇA

Teve logar hontem, ás 13 horas, na 1ª Circumscripção Judiciaria Militar, Exercito, o sorteio dos officiaes que vão compor os Conselhos Permanentes de Justiça, que funccionarão durante o ultimo trimestre do corrente anno, nas Auditorias de Guerra abaixo discriminadas:

2ª AUDITORIA DE GUERRA — Presidente, major Rodolpho Lima de Vasconcellos, da D. M. C.; juizes: capitão medico dr. Waldemar Macedo Rocha, do 2º R. A. M.; Fernandes Bruce, do 6º G. A. C. e Antonio Leonardo Pedroso, da F. C. A. G.

3ª AUDITORIA DE GUERRA — Presidente, coronel Otto Felo da Silveira; juizes: capitães medico dr. Francisco Rodrigues de Oliveira e Hildebrando Morreira e 2º tenente Milton da Fonseca Fontoura.

Esses officiaes estão chamados para comparecerem nas sédes dessas auditorias de guerra nos dias 5 e 6 do corrente, respectivamente, ás 13 horas, afim de prestarem o compromisso da lei.

ALLAN KARDEC

AS COMMEMORAÇÕES DA LIGA ESPIRITA DO BRASIL E A FEDERAÇÃO ESPIRITA BRASILEIRA

Estas duas entidades representativas do espiritismo no Brasil, commemoram, irmanadas, o anniversario do insigne mestre Allan Kardec, coodificador da doutrina espirita, hoje, 3 de outubro, ás 19 1|2 horas, á Avenida Passos n. 18.

Esta commemoração será irradiada pela Radio Educadora em conjunto com a Radio Telephonica Brasileira.

O movimento da 3.ª delegacia auxiliar

Durante o mez de setembro findo iniciaram-se, na 3ª Delegacia Auxiliar, 34 processos. Foram remettidos á Justiça, 25, e havia em andamento 6. Houve apenas uma prisão.

Para a repartição de Aguas e Esgotos providenciar

O caso do abastecimento dagua á nossa cidade, tem merecido desta folha o mais amplo commentario, reclamando providencias que se tornam inadiaveis e apontando alvitres naturalmente indicados para que se corrija a escassez do precioso lympha que a cidade consome.

E porque vimos leaderando uma campanha de tão relevante utilidade para a população, recebemos e damos, abaixo, publicidade a uma carta onde se reclama da repartição de Aguas e Esgotos uma providencia simples com a qual, segundo o missivista, se resolveria o caso da localidade apontada. Eis a carta:

"Sr. redactor do DIARIO CARIOCA — Saudações — Habituado a ver neste jornal um defensor das justas aspirações e mui especialmente dos interesses do povo, é que me animo, como constante leitor, a vir pedir o seu valioso concurso junto á repartição de Aguas e Esgotos, para a solução favoravel do caso seguinte: A rua Bezerra de Menezes, em Vaz Lobo, no trecho comprehendido entre as duas Lima Drumond e Professor Burlamaqui, é abastecida por esta rua com grande prejuizo para os seus moradores, pela falta constante do precioso liquido, quando o mal poderia ser satisfatoriamente remediado com a collocação de 27 metros de cano de 1 1|4, ligando o trecho referido á linha adductora da rua Lima Drumond, á qual é melhor abastecedora.

A linha adductora que serve á rua Professor Burlamaqui foi collocada ha mais de 15 annos para alimentar duas torneiras publicas, não se justificando a sua serventia exclusiva quando naquella rua existe mais de 50 pennas dagua.

Com os meus agradecimentos, sou de v. s. leitor assiduo e grato.

Rio, 29 de setembro de 1933 — José Pellicio."

Na Associação Christã de Moços

Communicam-nos da secretaria desta instituição:

Campanha pró 500 novos socios — Faltam apenas 139 socios para completar o total de 500, que ingressarão na A. C. M. com isenção de joia.

Homenagem aos novos socios — Esta festividade, que se deve realizar domingo ultimo, foi transferida para dia e hora opportunamente noticiados.

Instrucção militar — Acham-se abertas as inscripções na Escola de Instrucção Militar da A. C. M., n. 338, podendo os interessados receber informações na secretaria.

190:050$000 CHEQUE DE

"Ao Mundo Loterico" — rua do Ouvidor, 139, pagou hontem o bilhete inteiro 11.033 premiado com 200:050$000, sorte grande da Loteria Federal do Brasil extrahida tráz-ante-hontem, com o cheque 714.115 do Banco do Commercio e Industria de S. Paulo, que com os dois numeros das approximações 11.032 e 11.034 foram tambem ali vendidos — destes já foram pagos 7|10 do n.º 11.032 e 8 décimos do n.º 11.034 ás seguintes pessôas: Exmas. Snras. D. Maria José Frias, residente á rua Voluntarios da Patria, 178 e Dna. Margarida Silva, residente á rua Jardim Botanico, 157 e aos Snss.: Vasco Silveira, residente á rua Senador Alencar, 83; ao guarda-civil n. 1.268, Snr. Manoel Simões dos Santos, residente á rua Clara Ide, 55; Levy Rocha, residente em Nova Iguassú; Dr. Antonio Ferreira, residente á rua do Rezende, 123 e ao Snr. O. Corrêa residente á rua Visconde de Itaborary n.º 268. O fanal das sortes grandes é sem duvida ali na rua do Ouvidor, 139, o popular "Ao Mundo Loterico" que ainda espera vender amanhã 200 Contos por 40$, cabendo 100:000$ para o 2.º premio e 500:000$ por 80$, no Sabbado e mais o grandioso premio de Mil contos em commemoração á descoberta da America, inteiros a 180$, fracções a 9$, ali na rua do Ouvidor, 139. Habilitae-vos.

THEATRO CASINO

South American Tour Pinfildi

HOJE — Grande successo — A's 8 e 10 horas — HOJE 2 monumentaes espectaculos

COMPANHIA ARGENTINA DE ESPECTACULOS TYPICOS

A Canção Argentina

Sempre successo de Anita Bobasso — Primeira tiple — Pepito Romeu — o grande comico argentino — Sconne, Carrillo — Bailarinos typicos. — Lou et Janot — Bellissima attracção. — Quartetto Vocal Buenos Aires, em novos numeros de seu lindo repertorio — 6 lindas "girls" — Musica — Canto — Alegria! — Preços populares. 5ª-FEIRA — Grandioso festival em homenagem a querida artista LELY MOREL, que se despede do Rio de Janeiro. Tomarão parte neste espectaculo os mais celebres "astros" do radio e dos nossos palcos.

A A. B. I. em Portugal

Pela commissão de estudantes que deverá seguir em missão de cordialidade academica a Portugal, enviou o Presidente da Associação Brasileira de Imprensa a seguinte mensagem aos jornalistas portuguezes: — "A Associação Brasileira de Imprensa não quiz perder o ensejo da visita dos estudantes patricios aos seus irmãos portuguezes para, repetindo suas saudações aos seus irmãos dalemmar, renovar-lhe os protestos de fraterna estima e solidariedade. Conscia de que, no momento turbado que atravessa o mundo, encumbe aos jornalistas de todos os paizes a missão altissima de promover, atravez de suas palavras, a approximação entre os povos para a obra da paz, ella reaffirma aos sentimentos de estima que une os nossos paizes irmãos pela tradição como pelo affecto, presente, cimentados pelo orgulho do mesmo sangue e das mesmas glorias. Sauda cordialmente pela imprensa do Brasil. — Herbert Moses, Presidente da A. B. I."

A Aviação Naval não Poderá se Mobilizar rapidamente

SE A COMMISSAO CENTRAL DE COMPRAS CONTINUAR A ADOPTAR O CRITERIO ACTUAL

O almirante Protogenes Guimarães, ministro da Marinha, communicou ao sr. Oswaldo Aranha que, segundo o officio enviado, por copia, ao Ministerio da Marinha, pela Commissão Central de Compras, onde diz estar habilitada a pagar o fornecimento de gazolina feito pela Standard Oil, aos aviões que foram ao Norte no principio deste anno.

Pondera o ministro que a solução dada pela referida Commissão ás requisições de gazolina e oleo, de forma alguma pode prevalecer, pois de outro modo a movimentação de aviões feita em geral attendem ás necessidades da segurança publica, terá forçosamente de ser prejudicada.

Adeanta ainda que os pedidos de pagamento dos fornecimentos á Commissão Central de Compras fossem pelos cheques de serviço, e de accordo com os regulamento em vigor fé o que não podem fazer, outro seria o caso, mas no presente, autorizada a partida da esquadrilha pelo Ministerio da Marinha, e bem assim, dada a autorização ao seu commandante para requisitar a gazolina de que necessitasse, justamente por não haver tempo para seguir o pelos tramites communs, a negativa do pagamento da factura pela Commissão de Compras criará uma situação difficil para a Armada.

Terminando, lembra o ministro que, de facto, a rejeição das requisições feitas, pelos commandantes das esquadrilhas trará como consequencia que aviões sejam a nenhuma mobilização rapida poderá ser feita pela Aviação Naval, caso perdure o criterio adoptado actualmente pela Commissão Central de Compras.

Trinta e dois dias no xadrez do 9.º districto sem nota de culpa!!!

QUE DIRA' A ISTO O CHEFE DE POLICIA?

Muito já se tem dito das violencias que vem praticando na jurisdicção do 9º districto, o commissario Braga Mello.

Agora chega ao conhecimento do DIARIO CARIOCA, mais uma violencia praticada pela famosa autoridade, na qual tambem se encontra envolvido o respectivo delegado dr. Hugo Auler.

Trata-se de um pobre infeliz, que, preso pelo commissario Braga Mello e atirado ao xadrez do 9º districto, com o beneplacido do delegado Hugo Auler, esteve na enxovia durante 32 dias.

Trata-se de uma violencia inqualificavel e della tem-se conhecimento pela carta que se segue:

"Sr. redactor. — Tendo o DIARIO CARIOCA de 13 de setembro noticiado ter sido o signatario desta, preso na jurisdicção do 9º districto policial, fardado de cabo do Exercito e assaltando transeuntes, rogo-vos rectifiqueis a alludida noticia, pois, trata-se de mais uma violencia praticada pelo commissario Braga Mello. E' certo que a referida autoridade prendendo a torto e direito, deteve-me quando passava pela rua Visconde de Itaúna e para livrar-se da accusação de violento, inventou a noticia que os jornaes desta Capital publicaram. Sem nota de culpa permaneci no xadrez do 9º districto, pelo espaço de 32 dias.

Pela publicação da presente agradeço-vos. — Alberto Flisfisch".

Trouxe-na a propria victima, que narrou a sua odysséa na delegacia do 9º districto, affirmando-nos a victima das duas autoridades, que nunca foi preso e ao ser detido pelo commissario, procurou explicar seu meio de vida e que vinha de servir ao Exercito, não sendo attendido.

Que dirá a isto o chefe de Policia?

Congresso Academico de Medicina do Rio de Janeiro

RESUMO DE SUA ORGANIZAÇÃO

A Sociedade Academica de Medicina e Cirurgia, com o fim de commemorar o seu 6º anniversario por meio de um movimento significativo de congraçamento academico, fará realizar, em sua séde á Av. Mem de Sá, 197, de 3 a 12 de outubro de 1933 o Congresso Academico de Medicina do Rio de Janeiro.

Deste poderão participar todos os estudantes de medicina das Faculdades officiaes academicas.

Serão aceitos quaesquer trabalhos sobre medicina e sciencias afins, cuja confecção poderá ser individual ou em collaboração e quando esta fôr representada pela cooperação de profissional diplomado, deverá trazer a acquiescencia deste.

Os trabalhos apresentados devem ser, o mais possivel, reunidos e deverão ser entregues á Commissão Executiva até o dia 25 de setembro no maximo. As contribuições scientificas recebidas serão distribuidas pelas 4 secções do Congresso (cada uma as quaes contará com 3 relatores) e serão discutidas nas sessões ordinarias conforme o seguinte programma:

Dia 3 de outubro — Abertura do Congresso.

Dia 4 de outubro — Medicina Geral.

Dia 6 de outubro — Cirurgia Geral.

Dia 9 de outubro — Especialidades medicas.

Dia 11 de outubro — Especialidades cirurgicas.

Dia 12 de outubro — Sessão solenne de encerramento.

Nesta ultima sessão, commemorativa do anniversario da Sociedade, fará uma conferencia sobre medicina geral, o professor Clementino Fraga.

Nas sessões ordinarias serão apresentados os trabalhos inscriptos no Congresso e na sua discussão poderá tomar parte qualquer dos seus membros, pelo prazo de 5 minutos para cada aparteante.

Para a organização do Congresso foi escolhida uma Commissão Executiva constituida pelos academicos:

Helio Fraga, Luiz Torres Barbosa, Raymundo Moniz de Aragão, Orlando Vaz, José Maria de Carvalho, José Lopes Pontes, Alvaro Serra de Castro, Francisco Carlos Grelle, Arnil José Rodrigues, Antonio Fabrino, Aluizio Alves, Annibal Nogueira Junior (da Sociedade Academica de Medicina e Cirurgia) pelo presidente do Directorio Academico de Medicina e pelos presidentes das Sociedades Academicas de Medicina que deram sua adhesão a esta iniciativa.

Patrocinará esta realização a Commissão de Honra, de que fazem parte os professores Fernando Magalhães, Leitão da Cunha, Miguel Couto, Augusto Paulino, Luiz Barbosa, Clementino Fraga, A. Austregesilo, Henrique Rôxo, Fernando Vaz e Leonel Gonzaga.

A todos os estudantes de medicina pedimos apoio e contribuição scientifica para a effectivação de tão elevado ideal.

Almoço inaugural — No dia 3 outubro — 500 talheres — Falarão; professor Fernando Magalhães e doutorando Luiz T. Barbosa.

Encerramento em 12 de outubro. — Falarão: professor Fraga e saudal-o-á o academico R. Moniz de Aragão.

Antigos Alumnos do Collegio São Vicente de Paulo

O antigo educandario São Vicente de Paulo, em Petropolis, após ter funccionado 19 annos na rua Westphalia, está completando o vigesimo quinto anno de sua installação, no antigo Palacio do Imperador.

Este acontecimento que vem pôr em relevo a benemerencia de antigos professores não póde passar despercebido. Por isso, alguns antigos vicentinos lembraram-se de promover significativa homenagem de gratidão áquella antiga casa e aos queridos mestres.

Foi suggerida a idéa de realizar no Collegio, uma reunião de antigos alumnos no dia 5 de novembro, e collocar uma placa commemorativa. Aproveitando a opportunidade, tratarão da fundação de uma associação de antigos alumnos agremiando assim todos os que passaram pelo São Vicente, desde sua fundação.

Todos aquelles que quizerem adherir á manifestação deverão enviar seus nomes ao sr. Ramos, na A. V. C., no Circulo Catholico, ou ás Quatro Nações, á rua Buenos Aires.

A Excursão da Associação Universitaria a São Paulo

COMO SERA' FORMADA A EMBAIXADA—A PARTIDA — O PROGRAMMA DAS FESTAS

Está marcada para o dia 9 deste a partida dos universitarios cariocas para S. Paulo em visita de congraçamento e confraternização.

A ultima sessão realizada na Associação Universitaria da Faculdade de Direito, o academico Justino Araujo Villela fez um relatorio dos entendimentos havidos para a excursão, salientando o exito dos mesmos e a acolhida que teve por occasião de sua recente visita á Paulicéa.

O programma da excursão, salvo modificações de ultima hora, ficou assim organizado:

Partida, dia 9 de outubro; dia 10, visita aos centros academicos, ás altas autoridades e ao tumulo dos academicos paulistas mortos durante o movimento constitucionalista; dias 11 e 12 visitas a Sants, Juquery Cayeiras e obras da serra; dia 13, visita ao Museu do Ypiranga e á Colonia de Férias em São Vicente; dia 14 visita á Penitenciaria e Instituto Butantan; dia 15, regresso.

Estão inscriptos para a excursão 26 academicos sob a chefia do universitario Justino Araujo Villela, presidente da Associação Universitaria além de representantes da imprensa.

Acompanhará os academicos o professor Alcibiades Delamare.

Associação Commercial

De accordo com a deliberação tomada em sessão administrativa realizada a 28 de setembro ultimo, e em cumprimento do que determinam os estatutos sociaes, assumiu a presidencia da Associação Commercial do Rio de Janeiro, o sr. Pedro Vivacqua, que exercerá o cargo até o fim do mandato da actual directoria.

A directoria da Associação Commercial do Rio de Janeiro resolveu que as suas sessões semanaes continuam a ser realizadas ás quartas-feiras, abrindo-se, porém, os trabalhos ás 16 horas, ao invés de 14 1|2 como até aqui foi observado.

Esgotos da Capital Federal

A Companhia The Rio de Janeiro City Improvements previne ao publico que pelos seus contratos com o Governo Federal e regulamentos em vigor só ella poderá executar qualquer obra de esgoto mesmo as addicionaes ou extraordinarias sobre as suas canalizações ou tambem alterar ou reconstruir as já existentes. Previne mais que os infractores estão sujeitos pelo mesmo contrato e instrucções, a demolição das obras executadas e multas.

O Regresso da Esquadrilha da Força Aerea Naval Que Comboiava o "Alm. Jaceguay"

OS AVIÕES AGUARDAM, EM RECIFE, ORDENS DO MINISTRO DA MARINHA

O almirante Protogenes Guimarães, ministro da Marinha, recebeu do capitão de corveta aviador naval Djalma Pettit, commandante da esquadrilha que comboiou o paquete "Almirante Jaceguay", na sua viagem ao Norte do paiz, um radiotelegramma informando-o que a esquadrilha deixou ante-hontem o porto de Belém, pernoitando em Fortaleza, de onde partiu na manhã de hontem com destino a Recife, onde chegou depois de um bellissimo vôo, afim de aguardar ordens do ministro da Marinha. Os mecanicos que fizeram, em Belém, a revisão dos motores, viajam para o Rio a bordo do "Commandante Ripper", da frota do Lloyd Brasileiro, que é esperado aqui no dia 12 do corrente.

Compareçam á 1.ª Circumscripção

Estão sendo convidados a comparecer á séde da 1.ª Circumscripção de Recrutamento (1.ª secção), sita á Avenida Pedro II — São Christovão — com a possivel brevidade, afim de tratarem de seus interesses, os srs. Sebastião Vieira, Manoel José Ferreira, Antonio Clemente de Araujo, Augusto de Carvalho, Martiniano Ferreira do Nascimento, Indio Parahyba Pimentel Côrtes, José Alcantara, José Maria Borges, Augusto Duarte da Cunha, João dos Santos, Alberto Fontes de Vasconcellos, Joaquim Carneiro Lopes, Julio José Pinto, Argeu Cruz, Benicio Faria Machado, Henrique Dantas, Bianor Alves de Castro, dr. Antonio Raymundo da Cruz, Almir Pires, Nelson Gomes da Graça, Palmerio Albuquerque de Mello, Joaquim Corrêa, Manoel Quintiliano Antunes, Alvaro Teixeira Filho, Antonio dos Santos, Antero Teixeira da Motta, Guido Marcos Bergamini José Avelino Ferreira da Silva e Manoel Eufrasio da Silva.

Na Policia Central

DELEGACIA DE DIA

Está hoje de dia, o 3º delegado auxiliar, dr. Democrito de Almeida.

PROMOÇÕES

O dr. Israel Souto, secretario do capitão chefe de policia e o dr. Cesar Garcez, director geral de Investigações, estão organizando a relação dos investigadores que deverão ser promovidos para preenchimento das vagas existentes no quadro bem como quanto a reintegração de outros que estão servindo como addidos.

AMARELLÃO - OPILAÇÃO

Tratamento seguro e garantido com os comprimidos de PHENATOL — considerado ha annos, entre os seus congeneres, o especifico da Opilação Não exige dieta nem purgantes. A cura e confirmada pelo exame das fezes.

Com o emprego do — PHENATOL — e em seguida dos comprimidos de — FERRO ORGANICO — tem-se absoluta certeza da cura da Opilação e da Anemia produzida por essa molestia. A' venda em todo o Brasil. Correspondencia — Caixa Postal, 2.208 — Rio.

A ARTE DE EMBELLEZAR

LEITE DE BENJOIM

Preparado maravilhoso para amaciar, assetinar e aformosear a pelle

O Leite de Benjoim Tonifica e rejuvenesce a cutis, fixando o pó de arroz, extingue as imperfeições da pelle, como sejam: pannos manchas do rosto, sardas, espinhas, cravos, rugas, queimaduras do sol.

O Leite de Benjoim preparado com o Benjoim de Siam e finamente perfumado e indicado pelas summidades medicas mundiaes.

A' VENDA EM TODAS AS PERFUMARIAS, PHARMACIAS DROGARIAS, EM TODOS OS ESTADOS DO BRASIL E NA

PERFUMARIA KANITZ

RUA 7 DE SETEMBRO, 127 E 129

DR. JOSE' DE ALBUQUERQUE — Doenças sexuaes do Homem — Diagnostico causal e tratamento da IMPOTENCIA EM MOÇO — R. 7 de Setembro, 207, de 1 ás 6

Onde Um Empate Seria Um Resultado Justo

A PROVA "SUBIDA DA MONTANHA" TERMINOU COM A VICTORIA DE JULIO DE MORAES SOBRE MANOEL TEFFE', PELA DIFFERENÇA DE DOIS QUINTOS

Será Discutida, Hoje, Pela Directoria do Automovel Club, a Annullação da Corrida de Motocycletas

Adolpho G. Lo Turco falando com o nosso redactor

Senhor e um pouco mais de experiencia, o Automovel Club realizou domingo, a prova "Subida da Montanha".

O adiamento soffrido nesta prova, longe de prejudicar aos seus promotores, veiu beneficial-os, pois, se o tento marcado pelos organizadores não se póde classificar de "classe", pelo menos resta-lhes a realização do commettimento.

O publico carioca, numa bella demonstração do enthusiasmo que despertou em si as carreiras, affluiu em grande numero á serra e o que é digno de registro, portou-se com disciplina.

As providencias adoptadas ainda pelo Automovel Club, como o policiamento do percurso, para o completo exito da "Subida da Montanha", serviu outrosim, para testemunhar o esforço e a bôa vontade dispendidos pelo dr. Reynaldo Aragão e seus companheiros, em pról das corridas.

Lamentavelmente, a directoria do Automovel Club, num descuido que constitue um erro de consequencias financeiras, não procurou interessar nestas corridas os representantes das diversas casas de automoveis e seus accessorios, existentes em nossa cidade.

Ora, desde que o Automovel Club, com o prestigio de que é senhor, se endereçasse a essas firmas, solicitando-lhes apoio material e moral que adviriam com a capacidade, conhecimentos e experiencia de que são seus representantes dotados, a parte technica das corridas, forçosamente, seria isenta de falhas e, possivelmente, os premios teriam um valor maior.

Inexplicavel pois, é o relegamento do Automovel Club para com estes senhores que, embora presentes ás corridas não são ao menos convidados para o palanque de chegada...

Nino Crespi, no volante do "Mossoró", vencedor da categoria "Sport"

A nosso vêr, um conjugamento de esforços nesse sentido, seria interessante.

Feito este pequeno reparo, vejamos o desenrolar da "Subida da Montanha".

Como já é do conhecimento publico, a prova desenvolveu-se do kilometro 14 ao 57, da estrada Rio-Petropolis, comprehendendo, pois, um percurso de 43 kilometros.

Attendendo-se á corrida, propriamente dita, o dia de ante-hontem provou que possuimos volantes com disposição para empreendimentos como o que vem de ser vencido, mas, ao par deste arrojo existe um descuido para suas vidas que são expostas temerariamente ao sabor de velhos carros.

O espectaculo offerecido a quantos se achavam nas proximidades da pista foi imponente sob o aspecto de enthusiasmo.

A assistencia applaudiu com frenesi os volantes que concorreram ao "Premio "Cidade de Petropolis", incentivando ainda mais o seu arrojo.

OS JUIZES

A prova em seu inicio teve a presidil-a o commandante João Peixoto e os srs. Romeu Miranda e Ferdinando Guliu.

No palanque de chegada encontravam-se os srs. dr. Reynaldo Aragão, chefiando o serviço; Cyro Ribeiro de Abreu e dr. Joacy Almeida, com os misteres da chronometragem, além dos drs. Yêddo Fiuza, prefeito de Petropolis; José Bellini, secretario da Prefeitura petropolitana; Oscar Teffé, cel. Boanerges, commandante do 1.º B. C.; Edgar Estrella, inspector do Trafego e diversos "sportmen".

MOTOCYCLETAS

A's dez e quinze, approximadamente, a multidão que se comprimia nas proximidades do Km. 53, olhos fitos na estrada, divisou a primeira moto.

Ao longe era um "mosquito" que, graças aos oculos de alcance, foi divisada.

As outras se seguiram dentro de curto espaço.

No final, a impressão deixada era uma só — pessima.

Os motores falhando, os corredores não fazendo jús á denominação de concurrentes a uma prova, em summa — insatisfação geral.

O resultado offerecido na classificação geral foi este:

2 — Luiz Azzariti (Harley) — Saida: 9 hs. 50. Chegada: 10 hs. 35'53". — Tempo: 45'53".

4 — Claudionor Pacheco (Harley) — Saida: 9 hs. 55'. Chegada: 10 horas 22'16"2|5. — Tempo: 27'16"2|5.

6 — Vicente Azzarti — Saida: 10 horas — Soffreu um accidente.

8 — Manoel Machado (Norton) — Saida: 10 hs. 05'. Chegada: 10 hs. 50'08"1|10. — Tem- 28'25".

10 — Diogo S. Rosa (Harley) — Saida: 10 hs. 10'. Chegada: 10 hs. 40'01". — Tempo: 30'01".

12 — Orestes Teixeira (Harley) — Saida: 10 hs. 15'. Chegaad: 10 hs. 50'08"1|10. — Tempo: 35'08"1|10.

14 — Manoel Cuera — Saida: 10 hs. 20. — Não chegou.

16 — José Britto (Harley) — Saida: 10 hs. 25'. Chegada: 10 horas 58'1". — Tempo: 33'1".

Manoel Machado foi dado como vencedor.

Sobre este "veredictum", producto de um engano, o Automovel Club devia se manifestar hontem á tarde. Nesta reunião devia ainda, se discutir a annullação da corrida.

Como tivessem faltado diversos directores, só hoje á tarde, ter-se-á conhecimento da resolução do Automovel Club.

AUTOMOVEIS

O boletim de classificação na chegada foi este:

CATEGORIA DE TURISMO

4 — Djalma Dupont (Ford) — 10 hs. 35' — 11 hs. 03'52"1|5. 28'6" 1|5.

6 — Domingos Lopes (Autoplano) — 10 hs. 40' — 11 hs. 07'06" 2|5 — 27' 06" 2|5.

TYPO SPORT

12 — Hans Stof (Lorraine) — 10 hs. 50' — 11 hs. 19'26" 2|5 — 29'26" 2|5.

14 — José Santiago (Ford) — 10 hs. 55' — 11 hs. 23'37" 2|5 — 28'37" 2|5.

16 — Julio de Santis (Ford) — 11 hs. 05' — 11 hs. 23'26" 9|10 — 28'26" 9|10.

18 — Gentil Filho (Grahan Paige) — 11.00 — 11 hs. 28'55" 4|5 — 28'55" 4|5.

20 — Nino Crespi (Ford-"Mossoró") — 11.10 — 11 hs. 38'03" 2|5 — 28'03" 2|5.

CLASSE DE CORRIDAS

22 — Irineu Corrêa — Não chegou.

26 — Manoel de Teffé (Alfa-Romeu) — 11 hs. 25' — 11 horas 50'09" 3|5 — 25'00" 3|5.

28 — Julio de Moraes — (Fiat) — 11 hs. 30' — 11 horas 55'09" 1|5 — 25'09" 1|5.

Aos versados no assumpto, não satisfez plenamente esta prova.

Em mais de uma autoridade sobre carros, ouvimos commentarios indagadores de como um carro "Ford" cuja força é de 14 cavallos, chegou a desenvolver uma velocidade commum a carros de 140 H. P.

E a explicação então, era uma só — a denominação propria á "carrosserie" encampara o nome do motor.

Todavia, a pericia de alguns corredores havia, enchido de satisfação aos espectadores que esqueciam esse pormenor para dizer-lhes os nomes com enthusiasmo.

O TRIUMPHO DO AUTO-PLANO

Na categoria de turismo, apontava-se o "Voisin" de Roberto Marinho como o vencedor da categoria.

Este volante, entretanto, não correu.

O vencedor, conforme póde-se verificar no boletim acima, foi o "Auto-Plano" do sr. Domingos. Lopes.

E foi uma linda victoria a obtida por este novel carro que vem de ser intrduzido em nossa praça.

Rapido, docil ao commando de seu piloto, que estava satisfeito com a prova a que submettera seu carro, apezar de ter soffrido um defeito no carburador, o Auto-Plano confirmou a deferencia que vem gosando, por parte de nossos automobilistas.

O "MOSSORO'" DE CRESPI

Nino Crespi, falando-nos na confiança que votava em seu "Ford", ao qual fazia questão que fosse chamado de "Mossoró".

E o habil volante paulista tinha razão.

Seu carro resistiu valentemente a prova, tendo obtido o 1.º lugar em sua categoria e o que é mais — bateu o "record" que firmara em 1932 — 28' 38", melhorando-o agora, para 28' 03" 2|5.

JULIO DE MORAES

O "velho tricolor" repetiu, domingo, o feito que realizara no "Kilometro Lançado" classificou-se primeiro.

Fomos ouvil-o quando escasso era o grupo que lhe abraçava.

— Estou satisfeito. Embora meu carro parecesse improprio á conquista do primeiro posto, deu-me a victoria. Estou radiante. Mais pelo enthusiasmo que a carreira conseguiu despertar no povo e nos corredores que por minha classificação. O meu carro provou que ser um amigo dedicado e os pneus Dunlop com que o equipei, embora não sendo dos modernos, provaram exuberantemente a qualidade da sua materia prima e o optimo acabamento da sua fabricação.

COM MANOEL TEFFE'

Encaminhando-nos a Manoel Teffé, fomos achal-o nos braços do sr. Oscar de Teffé. O nosso embaixador abraçava radiante ao nosso joven volante. Livre dos braços de seu genitor, justamente quando chegavamos, Manoel Teffé indagou se não havia ali um representante da imprensa.

Apresentamo-nos e ouvimos:

— Antes da prova li commentarios irreflectidos sobre minhas qualidades de volante. Corri e tendo chegado ao vencedor com a segunda classificação, ao commentarista que se referiu á minha pessoa quero esclarecer um pormenor: o meu carro tem unicamente, seis cylindros. Quero tambem salientar a qualidade dos "pneus" "Selberling", com que corri.

Havendo nos treinos provado a sua efficiencia, resolvi fazer a prova com elles, tendo a confirmação agora, de que este producto que está a cargo da Cooperativa dos Chauffeurs Proprietarios no Rio de Janeiro, tornar-se-á dentro em pouco a predilecção de nossos automobilistas.

LO TURCO

Adolpho G. Lo Turco é o corredor internacional que, inscrevendo-se nos dois ultimos dias á prova, não appareceu na pista.

Occupamo-nos, em nosso numero de sabbado de sua pessôa.

Pelo que vimos e pelo que apuramos, Lo Turco, caso tivesse corrido, teria levantado o premio "Cidade de Petropolis".

A sua não participação na corrida de ante-hontem, foi fruto de um accidente.

Hoje, Lo Turco explica aos nossos leitores a sua ausencia.

Ouçamol-o:

— Na tarde de sabbado, fui em companhia do Di Lorenzo á pista. Era minha intenção fazer o reconhecimento, unicamente o reconhecimento da pista, pois tendo realizado um unico treino, não conhecia ainda bem, as curvas do percurso. Chegado que fui ao kilometro 14, não resisti ao desejo de correr e imprimi velocidade á "Bugatti". Esta cobriu os 43 kilometros no tempo de 23'40". Ao chegar na Quitandinha, soube do tempo que fizéra e enthusiasmando-me "pisei". Antes não o tivesse, pois já vencera o percurso e desnecessario se tornava esta corrida.

Chegado que fui entre os marcos 58 e 59, me sobreveiu um accidente. Este foi provocado pela quéda do "pivot" da camara de ar da roda trazeira esquerda, tendo eu saido da pista e soffrido meu carro diversas avarias, felizmente, sem grande monta para um mechanico como André Chrysostôme.

Confiei a este conhecido profissional os reparos da minha "Bugatti" e já depois de amanhã, pisarei a pista da Gavea, nella.

Lo Turco, diz-nos a seguir do desejo que tem de se medir com Julio de Moraes e Manoel Teffé.

— Não fosse o aspecto anti-desportivo que um desafio meu tomasse e sem trepidar, independente de qualquer recompensa, eu faria o repto.

O nosso informante diz-nos ainda que seu treino foi controlado por Manoel Teffé, tendo sido acompanhado, ainda, pelo dr. Jayme Rocha.

Ante este informe não merecerá o tempo de Lo Turco, homologação por parte do Automovel Club?

Parece que no Regulamento Internacional existe um artigo que dispõe sobre este particular.

O AZAR DA "BUGATTI"

Na prova de ante-hontem, deviam correr tres "Bugattis", dirigidas por Nino Crespi, Adolpho Lo Turco e Irineu Corrêa.

Na hora da partida, estava no kilometro um unico carro desta marca — o de Irineu Corrêa, apontado como provavel vencedor.

Entre os kilometros 48 e 49, entretanto, Irineu teve um bronze fundido, ficando em meio caminho.

Recordando a Memoravel Jornada de Outubro

(Continuação da 1ª pagina).

mantinha acceso o fogo sagrado do idealismo revolucionario. As perseguições, os exilios, as prisões, as humilhações, os assassinios, o estado de sitio permanente, as leis de arrocho, o governo Washington Luis, com todos os seus arrojados planos de "reajustamento", o menosprezo desse presidente pela dignidade nacional, tudo isso trabalhou o espirito brasileiro para a Revolução.

A Alliança Liberal surgiu como o prologo da jornada. A morte de João Pessôa, miseravelmente trucidado em Recife, a depuração da bancada parahybana, que antecedeu ao crime, foram a ultima etapa do movimento. Já todas as reservas moraes do Brasil estavam promptas para attender ao primeiro chamado. E este se fez ouvir na data lendaria de 3 de outubro.

* * *

Vencidos tres annos do regime discricionario, ainda é cedo para um juizo sobre o governo actual. As paixões pessoaes, os interesses de cada grupo, as agitações que encheram esses tres annos, ainda estão muito recente. Mais tarde, o historiador imparcial, de posse de todos os subsidios, que poderão, fartamente, dispôr, fará então um estudo sereno da ditadura, apontando-lhe os erros e os acertos, os males e os beneficios que elle causou á Nação.

Qualquer balanço, hoje, será precipitado e poderá peccar pela lisonja ou pela injustiça, mesmo que não haja essa intenção de quem fizer aquelle balanço.

Manda, porém, a justiça salientar que, se o actual governo tem errado, se tem sido arrastado em determinados momentos, por lamentavel cegueira, ante o panorama das realidades brasileiras, muitos serviços tem elle prestado ao Brasil. E o maior delles é esse trabalho herculeo para a sua restauração economica, trabalho silencioso, persistente, abnegado, cujos fructos, mais tarde, hão de ser colhidos e abençoados pelo povo brasileiro. E' essa a mais gloriosa herança que nos deixará a Revolução.

O Encouraçado "Moreno" Partiu do Mar del Plata Trazendo a Seu Bordo o Presidente Justo

(Continuação da 1ª pagina).

E. Arce, Roberto C. Amette, Joaquim Mora, Leonidas Vasquez, Ernesto Massa, Silvano Harriague, Guillermo D. Plater e Roberto P. Vacarezza; alferes de navio: Gustavo D. Lestrade e Adolfo B. Piva; alferes de fragata: Joeal A. Diaz, Juan M. Miranda, Juan C. Maggi, Oscar R. Solari e Dante G. Forte; guardas-marinha: Fernando M. Muro de Nadal, Rodolfo M. N. Panzarini, Alberto P. Vago, Agustin R. Penas, Alfonso I. Galeota, Pio E. Ceballos, Carlos H. Barthe, Manuel A. Ruiz Moreno, Jorge E. Suaya, Federico G. Gottling, Luis Virgilo, Eduardo H. Marty, Mauricio Hasonbalg, Carlos A. Costela e Manuel A. E. Martinez; Engenheiro machinista sub-inspector Bartolomé Pandiani, engenheiro machinista principal, Miguel U. Lobera; engenheiros machinistas de 1ª Domingo S. Salamone, Horacio Silles e José M. Esquibel; engenheiros de 2ª: Robustiano Vera e Bernardino F. Figuerero; engenheiros de 3ª: Oscar J. Baldassare, Carlos A. Dalla Lasta, Enrique Larrinaga e Rodolpho E. Maggi; engenheiro electricista principal, Francisco Gastaldi; engenheiro electricista de 2ª, Carlos E. Belisio; engenheiros electricistas de 3ª: Nestor J. A. Colombo, José R. M. T. Onativia, Atilio H. Casslet e Raul F. Alemán; cirurgião principal, Santiago D. Frugoni; cirurgião de 1ª, Roberto Estévez; contador principal, Justo J. Rodrigo; contador de 2ª, Lorenzo J. Arufe; auxiliares contadores: José Sileno Cárdenas e Rafael Albino Zurlo.

Commando da esquadrilha de destroyers, a bordo do "Mendoza":

Chefe da esquadrilha, capitão de navio, Eleazar Videla; 1º ajudante, tenente de navio Oscar G. Ardeles; guarda-marinha, Agustin P. Larino.

Destroyer "Mendoza" — commandante, capitão de fragata Alberto Teisaire; 2º commandante, tenente de navio, Ruperto L. Parodi Luzcano; tenente de fragata, Hermenegildo P. Seoic; tenente de fragata, Jorge P. Ibarborde; tenente de fragata, Juan Creschnik; alferes de fragata, Ivan Bárcena; alferes de fragata, Oscar S. Verzura; guarda-marinha, Ramón D. Errasti; engenheiro machinista principal, Eduardo N. Otano; engenheiro machinista de 1ª Jacobo Christello; engenheiro machinista de 3ª, Juan A. González, e engenheiro machinista de 3ª, Frederico G. Pitoni.

Destroyer "Tucuman" — Commandante, capitão de fragata Jorge Godoy; 2º commandante, tenente de navio, Alberto San Martin; tenentes de fragata, Domingo Santángelo, Alejandro Bonel e Ignacio C. Chamorro; alferes de navio, Héctor W. Fidanza; alferes de fragata, Juan Carrere; guarda-marinha, Diego Roquero; engenheiro machinista principal, Ricardo Zucchi; engenheiro machinistas de segunda, Florentino di Maurizio e Juan B. Zanadrea; engenheiro machinista de terceira, Manoel A. Valiente; electricista de segunda, Gabriel J. Fonteula; contador de terceira, Mario F. Ninno.

Destroyer "La Rioja" — Commandante, capitão de fragata, Carlos M. Sciurano; 2º commandante, tenente de navio, Gillermo Montenegro; alferes de navio, Ramón Casanova e Raul E. Sidders; alferes de fragata, Miguel D. Street; guarda-marinha, Julio A. Celery; engenheiro machinista principal, Enrique A Hausler; engenheiro machinista de primeira, Juan J. Graziani; engenheiro machinista de terceira, Pedro C. F. Amarante e Ita'o Luciani; cirurgião principal José E. Hall.

Os chefes e officiaes que compõem a esquadrilha aerea que vem ao Rio, por occasião da visita do general Justo, são os seguintes: coronel D. Angel Maria Zuloaga; capitães D. Edmundo Sustitaita e D. Jacinto R. Capella; primeiros-tenentes D Juan Luis Garramendy, D. Miguel I. Cardalda, D. Martin R. Cairo, D. Raul O. Pizales, D. Carlos F. Maurino e D. Augusto olognini; tenentes D. Cesar Campodónico Lavalle, D. Pablo C. Passio, D. Oscar Cairó, D. Luis N. Rios e D. Alberto Ferro Sessarego.

HOMENAGEM AOS AVIADORES ARGENTINOS

Sob o commando do coronel Amilcar Velloso Pederneiras, partirá no dia 8, para comboiar os aviões argentinos que acompanham o general Justo, uma esquadrilha de 7 apparelhos "Waco".

POSTOS A DISPOSIÇÃO DOS AZES PORTENHOS

Foram postos a disposição dos aviadores argentinos os officiaes seguintse: capitão Godofredo Vidal e primeiros tenentes José Vicente de Faria Lima, Alcides Moitinho Neiva e Nero Moura.

A' disposição do general Justo e do chefe do seu Estado Maior, o general Almerio de Moura, o major Heitor da Fontoura Rangel, o tenente-coronel Gil Castello Branco e o major Ivan Carpentier Ferreira.

Gypsum brasiliense

para dentição nas crianças.

DUARTINA

para o estomago e calmante

Photographia da lista geral, nos dias seguites ás extracções no DIARIO CARIOCA

O MAIOR SUCCESSO THEATRAL DO MOMENTO!...

no THEATRO RIALTO
(Phone 2-9498)

— o elegante theatrinho da Avenida todo reformado e bonito.

TODA A CRITICA CARIOCA!

Unanime! Se manifestou favoravel, e consagrou:

CAVANDO OURO

como uma revista optima, das melhores que tem sido levadas nos palcos cariocas nestes ultimos tempos:

Alda Garrido

...E TODA A GENTE!

que tem assistido a modernissima revista de Gilberto de Andrade e N. Guimarães, affirma sem rebuços, e diz claramente, e tambem, a toda a gente, que:

CAVANDO OURO — é uma revista que faz rir de principio ao fim, devido á formidavel "trinca comica

ALDA GARRIDO
MESQUITINHA
AUGUSTO ANNIBAL,

e ainda, essa mesma gente, espalha a todos os cantos da linda Rio de Janeiro, que:

CAVANDO OURO — Tem bailados allucinantes, com Alice Spietzer do "Broadway" de New York e suas estonteantes bailarinas-girls:

CAVANDO OURO é representada magnificamente pelo escolhidissimo elenco da COMPANHIA DE REVISTAS PARISIENSES

Mesquitinha

Uma organização ultra-moderna da Empresa Luiz Galvão.

CAVANDO OURO — Tem montagens deslumbrantes, de LUIZ DE BARROS, o competente metteur-en-scéne brasileiro.

CAVANDO OURO — Tem musica saltitante, moderna e deliciosa, vivida pela COLOSSAL ORCHESTRA — JAZZ RIALTO.

SESSOES DIARIAS, A' NOITE A'S 8 e 10 HORAS — Ma-matinées ás 4 hs. da tarde, ás quintas-feiras, sabbados e domingos.

CLINICA DE VIAS URINARIAS

Dr. Samuel Kanitz

Membro da Sociedade de Urologia da Allemanha, ex-assistente dos professores Lichtemberg, Lewin, Joseph de Berlim e Haslinger de Vienna. Especialista: em doenças dos Rins, Bexiga, Prostata, Urethra, Doenças de Senhoras Diathermia. Ultra Violetas. Consultorio: 7 de Setembro, 42, Sob., das 13 ás 17 horas. Phone: 4-4433.

CASA DO CABOCLO

Empresa Paschoal Segreto — Direcção de DUQUE

HOJE e AMANHÃ — A's 4.15, 8 e 9 1|2 horas

Ultimas representações de

"PROMESSA"

Completando o seu segundo centenario.

HOJE — A matinée é dedicada á "Companhia Argentina" do Casino.

5ª-FEIRA

Primeiras representações da linda peça sertaneja:

A Co êta

da autoria de De Chocolat.

As mais bonitas canções e as mais impagaveis anecdotas regionaes.

ELLA VIU NELLE O HOMEM QUE O SEU CORAÇÃO PEDIA, O HOMEM A QUEM SE ENTREGARIA DE CORPO E ALMA — SE ELLA NÃO ATTENDESSE A' SUA PROPRIA DIGNIDADE...

Kay FRANCIS

ELLE A AMOU COM LOUCURA, MAS RECALCOU EM SEU CORAÇÃO ESSA PAIXÃO, PORQUE ELLA PERTENCIA AO HOMEM QUE ERA O SEU MAIOR AMIGO...

Nils ASTHER

A aurora de duas vidas

(STORM AT DAYBREAK)

WALTER HOUSTON
PHILLIPS HOLMES

DIRECÇÃO DE RICHARD BOLESLAVSKY

SEG. FEIRA ★ PALACIO-THEATRO

CIGARROS
Hollywood
TYPO AMERICANO
Carteira 800 reis
CIA. SOUZA CRUZ

PARA ASSIGNAR REVISTAS E JORNAES PROCURE
A ECLECTICA
AV. RIO BRANCO, 137 - RIO
R. 3 de Dezembro, 48 - S. Paulo

Que é TROPICAL?

A Canção e a Poesia Pura

Uma Velada de Literatura e de Musica

A consagrada compositora e cantora patricia d. Leticia Gomes de Figueiredo e o festejado escriptor Benjamin Lima, que com tanto brilho fizeram o Instituto Nacional de Musica viver hontem uma de suas noites memoraveis

O salão nobre do Instituto Nacional de Musica viveu hontem uma de suas noites mais altamente expressivas de belleza e arte com o festival organizado pela consagrada compositora e cantora patricia d. Leticia Gomes de Figueiredo.

Interpretando uma série de poesias de Renato Frota Pessôa e Jorge de Lima, d. Leticia Gomes de Figueiredo deu o relevo justo ás composições desses poetas, enlevando o selecto auditorio com a sua inspiração delicada e fazendo-se credora dos mais calorosos applausos.

"Essa negra Fulô", uma das poesias mais queridas de Jorge de Lima, apesar de não ter sido incluida no magnifico programma que d. Leticia organizou por entender ella não ser ainda satisfactoria a interpretação que lhe dera, foi, por solicitações insitentes, cantada pela brilhante compositora, merecendo arrebatadora ovação.

O escriptor Benjamin Lima desenvolveu com o brilho proprio de seu talento de escol, o thema da conferencia que se propuzera realizar: "A canção e a Poesia Pura".

Uma noite de arte vivida com a mais forte intensidade que os peregrinos dotes de seus interpretes tão bem lhe souberam dar.

A nova clinica do dr. Belmiro Valverde

O dr. Belmiro Valverde, chefe do serviço de vias urinarias da Policlinica Geral do Rio de Janeiro, acaba de mudar as installações da sua clinica particular para o edificio Carioca, o novo "arranha-céo", á subida dos bondes de Santa Thereza. O dr. Belmiro Valverde, cuja reputação profissional tem uma projecção que se extende longamente, além das nossas fronteiras, é ainda um nome profundamente radicado no Rio de Janeiro, para onde elle veiu já um grande clinico, ao deixar o Estado de S. Paulo, onde se impoz, mercê de uma capacidade de trabalho e de uma generosidade, ás quaes muito devem as instituições medicas que solicitaram o seu concurso.

Foi julgado, hontem, o Coronel Meira de Vasconcellos

O Supremo Tribunal Militar, na sessão de hontem, submetteu a julgamento, a appellação interposta pelo representante do Ministerio Publico, junto á 1ª Auditoria de Guerra, da decisão do Conselho de Justiça Militar dessa auditoria, que absolveu o tenente-coronel da arma de engenharia do Exercito Manoel Meira de Vasconcellos denunciado como incurso nas penas do artigo 166 do Codigo Penal Militar.

A' hora em que deixámos a séde do Tribunal, continuavam os debates, parecendo-nos que o julgamento se prolongaria até tarde, motivo porque deixamos de dar hoje o resultado.

A defesa foi feita pelo advogado Waldemar Medrado Dias.

CABELLOS BRANCOS

CONTRA A QUÉDA DOS CABELLOS
CASPA PREMATURA CALVICIE
JUVENTUDE ALEXANDRE

LIVRARIA ALVES
Livros collegiaes e academicos.
RUA DO OUVIDOR, 166.

A Situação em Cuba

POLICIA PELO EXERCITO

HAVANA, 1 (Havas) — Annuncia-se que o governo decidiu substituir as forças de policia pelo exercito.

O chefe do estado-maior declarou que imporia a ordem e a autoridade do governo em todo o paiz.

Tomou Posse o Novo Prefeito de Livramento

PORTO ALEGRE, 2 (União) — O coronel Agenor Barcellos Feio tomou posse do cargo de prefeito municipal de Livramento, para o qual vem de ser nomeado por acto do interventor Flores da Cunha.

I. F. 1 NÃO RESPONDE

QUE É I. F. 1.

"I. F. 1" significa ILHA FLUCTUANTE numero UM

Trata-se de uma formidavel ilha de aço, que a UFA fez construir para o seu film dirigido por ERICH POMMER, com CHARLES BOYER, JEAN MURAT e DANIELE PAROLA (versão franceza) — do PROGRAMMA ART.

Dia 9 — no ODEON

UFA

Electro-Ball
RUA VISCONDE DO RIO BRANCO, 51
O Melhor Esporte
Sempre
— AO —
ELECTRO-BALL
RUA VISCONDE DO RIO BRANCO, 51

O 1.º Concerto de Bidu' Sayão no Rio G. do Sul

RIO GRANDE, 2 (A. B.) — Sexta-feira se fez ouvir pela primeira vez nesta cidade a consagrada soprano patricia Bidu' Sayão, ora na capital do Estado, onde tem realizado maravilhosos concertos. Diariamente os jornaes locaes estampam longo noticiario sobre a vinda até aqui da insigne patricia, transcrevendo chronicas e commentarios da imprensa porto-alegrense e carioca.

O concerto como acima se diz, realizou-se com a lotação da casa, que é o velho Theatro 7 de Setembro, esgotada, tal foi o interesse que o espectaculo vem provocando, não só entre as camadas cultas como tambem entre todos os elementos, facto esse invulgar entre nós.

A festa artistica foi patrocinada pelas autoridades e elementos da maior representação na sociedade local.

LEILÃO DE PENHORES
EM 13 DE OUTUBRO DE 1933
C. B. Aurea Brasileira
(FILIAL)
RUA SETE DE SETEMBRO, 187
O Catalogo será publicado no "Jornal do Commercio" no dia do leilão.

Policia Militar do Districto Federal
Intendencia Geral — Secção de Alfaiataria
A's costureiras matriculadas e comprehendidas nos numeros 131 a 210, deverão comparecer nesta Secção, até ás 16 horas dos dias 5, 6 e 7, afim de receberem costuras para confeccionar.
Joaquim de Souza Martins — Capitão.

SANAGRIPPE
PARA INFLUENZA

Dr. Brandino Corrêa
Molestias do apparelho Genito - Urinario no homem ou na mulher — OPERAÇÕES — Utero, ovarios, prostata, rins, bexiga etc. Cura rapida por processo moderno, sem dôr, da
GONORRHE'A
e suas complicações — Prostatites, orchites, cystites, estreitamentos, etc. Diatermia, Darsonvalização, — Rua Republica do Perú n.º 23, sob. das 7 ás 8 1/2 e das 14 ás 18 horas. Domingos e feriados das 7 ás 9 hs.

Para Tosse, Grippe, Bronchites, Asthma
e como preservativo da fraqueza pulmonar, tomae:
HUMANITOL
COM ABSOLUTA CONFIANÇA
Vende-se em todas as Pharmacias e Drogarias — Dep. Geral: — RUA DA QUITANDA, 203 — SOBRADO — L. B. GIL & CIA.

Augmentando o Preço da Carne em P. Alegre

PORTO ALEGRE, 3 (União) — Tendo sido attendidos, sabbado ultimo, na sua pretenção, os marchantes, a partir de hontem, passaram a vender o kilo de carne com um augmento de $100.

O prefeito, porém, resolveu permittir a matança livre a qualquer interessado que se proponha a vender aquelle producto pelo preço actual.

Quer ganhar sempre na loteria?

A astrologia offerece-lhe hoje a RIQUEZA. Aproveite-a sem demora e conseguirá FORTUNA e FELICIDADE. Orientando-me pela data de nascimento de cada pessoa, descobrirei o modo seguro que com minha experiencia todos podem ganhar na loteria sem perder uma só vez. Mande seu endereço e 400 réis em sellos, para enviar-lhe GRATIS "O SEGREDO DA FORTUNA". Milhares de attestados provam as minhas palavras. — Prof. PAKCHANG TONG. — Meu endereço: Gral. Mitre 224 L. — Rosario (Sta. Fé) — (Republica Argentina)

Indicador Profissional

D. Alvaro Moutinho
Doenças dos rins, bexiga, prostata, etc. Cura rapida sem dor da GONORRHÉA aguda ou chronica e suas complicações no homem e na mulher, prostatites, cistites, orchites, inflammações do utero, ovarios, etc. Tratamento pela electricidade. Diathermia, D'Arsonvalização, Ozonothermia, Estreitamento da Urethra.
IMPOTENCIA
16 ás 18 — Buenos Aires, 77-1º. Consultas a preços reduzidos.

Clinica Medico-cirurgica
Dr. Americo Caparica
Consultorios: Rua Visconde do Rio Branco, 31 (sobrado) Telephone 2-2949
DIARIAMENTE DAS 2 A'S 7 HORAS.
Residencia: Rua Paulo de Frontin n. 103 — 2º andar.
Telephone: 2-7804.

Advogado
ROBERTO LYRA
PATROCINIO DE CAUSAS MEDIANTE CONTRATO.
Ed. "Jornal do Commercio", 1º S. 106—1-3082—16 ás 19.

CASA DE SAUDE
DA ASSOCIAÇÃO DOS CONSTRUCTORES CIVIS.
R. do Senado n. 213 — Tel. 2-0064. Director Dr. Julio Pinto Brandão. Cirurgia em geral, especialmente cirurgia do ventre e vias urinarias, fracturas e apparelhos. Aberto á clinica de todos os senhores medicos.
RAIOS X
A CARGO DOS DRS.: VICTOR E PAULO CORTES.
PREÇOS MODICOS.

Gabinete de Raios X
DOS DRS.
VICTOR CÔRTES
E
PAULO CÔRTES
Radiodiagnostico. Exame radiologico a domicilio.
RUA DA ASSEMBLE'A, 73 1º andar.
Tel.: 2-5330

Deocleciano Martins de Oliveira Filho
Leão Padilha
Arnon de Mello
— ADVOGADOS —
Causas civeis, commerciaes e criminaes — Patentes e marcas de fabrica.
RUA DO ROSARIO 170 — 1º andar — T. 3-5056

Dr. Newton Motta
Medico
(Do Hospital S. Francisco e Beneficencia Portugueza)
MOLESTIAS DAS SENHORAS — CIRURGIAS — PARTOS
Consultorios: Rua dos Invalidos, 46-sob. Tel. 2-3554 — De 1 ás 2 horas e R. Leopoldina Rego, 32 (sub.)-Ramos — De 5 ás 7.
Residencia: R. Professor Gabizo 198 — Tel. 8-2648

BLENORRHAGIA
Cura radical, no homem e na mulher, aguda ou chronica por mais antiga que seja com injecções hypodermicas, inoffensivas, preparadas por processo especial de efficacia absoluta nos casos indicados.
Attende á domicilio.
Tratamento radical da prostatite, orchite, impotencia (ao moço), estreitamento, regra dolorosa, escassa ou demasiada, inflamação do utero e ovario corrimento, esterilidade.
Consultorio: 67 — RUA ASSEMBLE'A — 2 ás 4 — Telephone 2-3112 — Residencia 5-3984
DR. JORGE A. FRANCO

Doenças ano-rectaes
Dr. Lauro Borges
Tratamento das hemorrhoidas sem operações e sem dôr.
RODRIGO SILVA, 14-3º — 2-1250.

Dr. Henrique Baptista
E
Dr. Renato Baptista
PARTO E MOLESTIA DE SENHORAS.
RAINHA ELISABETH, 256 — Phone: 7-4613.
VISCONDE DE ITAMARATY, 14-A — Phone: 8-7877.

Preços de Crise
Obturação .. .. 10$
Pivot .. .. 35$
Corôa de ouro .. .. 40$
Dentadura até 14 dentes .. .. 100$
Pagamento parcelado — Garantia.
Clinica Dentaria Allemã
79, RUA BUENOS AIRES, 79

Hemorrhoidas, cura radical sem dor e sem operação. Doenças ano-rectaes, rectites, estreitamentos, Cirurgia do recto.
Dr. Joaquim de Oliveira
(Assistente de doenças do recto da Cruz Vermelha)
Rua Visconde Rio Branco 31 — 1º andar, das 4 1/2 em deante — Fone: 2-9708.

Dr. Oswaldo Barbosa
PROF. DE CLINICA MEDICA DA FACULDADE DE MEDICINA DO PARA'
Doenças do figado, estomago, pulmões e coração.
Installações completas de electricidade medica raios X, alta frequencia, banhos hydro-electricos e de luz, raios, ultra-vermelhos e ultra-violetas.
EXAMES DE LABORATORIO.
CONSULTORIO: 7 de Setembro, 135, 3º andar — 2-0598
RESIDENCIA: — Rua Paulino Fernandes, 82—Botafogo, 6-2231.

CASA DE SAUDE SÃO SEBASTIÃO
100—RUA BENTO LISBOA—100
Telephone: 5-4001 — 5-4002
DIARIAS DESDE 15$000
Situado no local mais aprazivel desta cidade, Aberta á clinica de todos os srs. medicos.
OPERAÇÕES E PARTOS
REGIMENS ALIMENTARES
Duchas, Raio X.
Medicos: dr. Cincinato Simões Corrêa — Director: Luiz Simões Corrêa.

Dr. Fernando Paulino
Cirurgia — Vias urinarias
Assembléa, 70-1º — Diariamente, de 3 ás 5. — T. 2-5203 — Sanatorio S. Geraldo, — 5 ás 7. — T. 4-0155.

Dr. Volta B. Franco
Assistencia de Cirurgia e Gynecologia no H. da Gamboa — Chefe de Vias Urinarias na S. M. C. dos Func. Municipaes
OPERAÇÕES MOL. SENHORAS, VIAS URINARIAS
Assembléa, 63-1º — 2-7019
Vol. da Patria, 185 — 6-5272.

Dr. Lopes de Castro — OCULISTA HOMEOPATHIA E CLINICA GERAL — Segundas, quartas e sextas-feiras das 16 ás 18 horas na Avenida Rio Branco, 183-1º — Phone 2-5460 — Residencia, rua São Francisco Xavier n. 388 — Phone: 8-3885.

Dr. Francisco Pinto de Almeida
Olhos, Ouvidos, Nariz e Garganta — Segundas, Quartas e Sextas — 2 ás 4 — Consult.: Av. Rio Branco, 183-7º andar: Tel.: 2-2940.

Dr. Water B. Moreira
Molestias de utero, ovarios, partos e operações.
RES.: FERREIRA DE ANDRADE, 42 — Tel. 8-2469.
CONS.: ARCHIAS CORDEIRO, Numero 198-sob.

CINEMA!

Carlos Gardel, um nome universal

O artista argentino que pelo condão da sua voz harmoniosa se fez conhecido em todo o mundo, estará perante o publico carioca que tanto o conhece através o radio e discos, em "Espera-me, coração", um film romantico que a Paramount compoz em Paris, com fina-flor dos seus artistas latino americanos, e que o Pathé Palacio nos apresentará na proxima semana.

Nessa producção ouviremos o cantor argentino numa série de canções typicas encantadoras, as quaes elle canta com um poder de emoção como jámais elle demonstrou em subido grão.

E' que não teve elle nunca uma opportunidade tão ampla como lhe offerece "Espera-me, Coração", para demonstrar o muito que vale como cantor e como actor.

Acompanham Gardel, nesta producção, um brilhante grupo de artistas que inclue Goyita Herrero, Lolita Benavente, Manuel Paris, Jaime Devesa, e outros.

Leslie Howard e Mary Pickford, que sob a direcção de Frank Borzage apparecem em "Segredos..."

Barbara Stanwyck em "Mulheres do Mundo", firma-se entre as grandes tragicas!

A Warner First National em boa hora entregou o primeiro papel de um grande drama, "Mulheres do Mundo" á arte de Barbara Stanwyck, a inesquecivel protagonista de "No Palco da Vida", a versão sonora da famosa novella So Big.

"Mulheres do Mundo", que interessa o muito ao mundo inteiro, pois que no mundo inteiro existe o grave problema da educação social e o amparo moral ás mulheres que vivem sós e lutam sós pela subsistencia!

Com Barbara Stanwyck nesse romance de intensa dramaticidade, estão Lilly Talbot e Preston Foster... "Mulheres do Mundo" já a 9 do corrente será apresentado no Alhambra.

Fox Movietone News

Com as exhibições de — "O Rei dos Ciganos" — a Fox fez projectar o seu ultimo volume do Fox Movietone News, pelo qual vimos e ouvimos patricios nossos na chegada a Washington, da caravana que foi a Chicago em viagem de tourismo.

Pela objectiva e os "microphones" do Fox Movietone News, ouvimos a saudação do dr. Rowe, da União Pan Americana saudar os touristes, agradecendo em nome dos mesmos e da imprensa brasileira, Paulo Magalhães.

Fizeram-se ouvir tambem os srs. Antonio Mourão Guimarães e Augusto de Magalhães. Traz ainda reportagens de Norte America referentes as manobras do novo dirigivel "Macon"; Mussolini recebendo os italianos residentes no estrangeiro: Hitler num dos seus ardorosos discursos perante um milhão de nazistas; e a grandissima festa dos artistas francezas levada a effeito em Paris.

O film mais gostoso do anno...

Approxima-se rapidamente a hora da fogueira. A partir de segunda-feira o incendio estará em nossos corações. E' que, nessa data, o Broadway exhibirá o film "A Verdade Semi-nu'a", em que Lupe Velez apparece na sua mais electrizante criação.

A cidade já a conhecia atravós de um sem numero de maluquices anteriores. Ella sempre se destacou como a menina mais sem juizo da téla. Morena vibrante, parece trazer todo o fogo dos tropicos nas veias.

Não recua jámais ante os maiores despropositos. Usa e abusa dos mais desabusados expedientes.

O seu companheiro, em todo o decorrer da acção, é o nosso conhecido Lee Tracy, outro caso perdido.

Lee e Lupe compõem o casal de allucinados, de desproposito em desproposito, excede tudo quanto é possivel imaginar.

"A Verdade Semi-nu'a" offerece-nos, ainda, as melodias mais gostosas do anno.

Imagine Kay Francis nos braços de Nils Asther!...

Kay Francis, a morena maravilhosa, flor tropical feita mulher, a elegantissima silhueta de tantos films que se fizeram inesquecivels porque por elles se fixaram todos os seus encantos, — Kay Francis, expressiva, cheia de paixão, aquella sua voz quente marcando mais forte a emoção de um sem numero de episodios passionaes, num enredo que parece ter sido idealisado especialmente para ella — vae reapparecer.

Mas Kay Francis — que felizes todos nós, que felizes todos os seus "fans"! — reapparecerá... nos braços de Nils Asther. A Metro teve a feliz idéa de collocar, de abandonar Kay Francis nos braços de Nils Asther — o mesmo intelligente amoroso que já teve em seus braços mulheres como Greta Garbo e Joan Crawford...

Kay Francis nos braços de Nils Asther constitue motivo de alvoroço para os "fans" de sensibilidade. Elles sabem que a morena maravilhosa deve ser, bem junta ao suéco romantico, um poema fortissimo de belleza e volupia. Dir-se-á que Nils Asther é o "leading" ideal para Kay e que é um crime Hollywood não ter pensado antes em os mostrar crepitando de amor num celluloide que corre, naturalmente, o perigo de "virar sorvete" a qualquer momento..

A Metro Goldwyn Mayer, estreando esse film majestoso e de facto emocionante que o Palacio Theatro apresentará segunda-feira — "A Aurora de Duas Vidas" (Storm at daybreak) mostrará Kay Francis pela primeira vez apaixonada por Nils Asther, e vice-versa...

Os "fans" vão gostar tanto, porém, que Kay Francis tornará, com certeza, a gostar de Nils Asther mais duas ou tres vezes...

Os "fans" mandam. Olhem John Gilbert e Greta Garbo. Tantos annos separados, mas vem agora ahi "Rainha Christina", porque os "fans" levaram estes annos todos fazendo as pazes da grande sueca com o "he-man" de "The Big Parade"...

KAY FRANCIS E NILS ASTHER

A historia de um pugilista com musculos de aço e coração de cêra!

Um trio formidavel encarregou-se de viver o romance magnifico de "A Vida de Jimmy Dolan": Douglas-Fairbanks Junior e Aline Mac Mahon! São elles as principaes figuras desse film da Warner-Firist National, que o Gloria, vae exhibir a partir do dia 12 do corrente.

"A vida de Jimmy Dolan" é um romantce muito humano, onde as angustias se baralham com os sorrisos...

E' a historia de um grande lutador, homem apto a enfrentar os punhos terriveis de adversarios fortes no quadrado do ring, porém sem nenhuma experiencia da vida em sociedade, entre janotas e piratas que aproveitavam-se do seu titulo de campeão para o explorar.

"A vida de Jimmy Dolan", é um celluloide que vae direito ao coração.

Além desse trio formidavel, formado por Douglas, Loretta Aline, no "cast" ainda estão Guy Kibbee, Harold Hubber, Fifi Dorsay e Lyle Talbot.

.Mas, que significa... I. F. 1"?.

Dentro de uma semana o Odeon vae começar a exhibir um film que se intitula — "I. F. 1, não responde". E muita gente fica a perguntar: — "Mas que significa "I. F. 1"? A resposta está mesmo nas letras ahi estampadas: "I" — é ilha; "F" significa fluctuante; e "1" quer dizer "numero um".

Portanto, o titulo do film, em todas as suas letras e numero é "A Ilha Fluctuante numero 1 não responde".

Seria um titulo grande demais para um film, e succede

Charles Boyer e Daniele Parola, em "S. F. 1 não responde"

outra coisa: — é que, como tudo quanto succede com coisas technicas, os papeis referentes a essa "ilha fluctuante" estavam catalogados sob as iniciaes "I. F." — e sendo essa ilha, de que cogita o film, a primeira que foi montada no Oceano Atlantico, teve ella o numero "um".

O Programma Art nos vae mostrar segunda-feira, com um romance grandioso da Ufa, dirigido por Erich Pommer e interpretado, em sua versão franceza, por Charles Boyer, Jean Murat e Daniele Parola.

Lilian Harvey em "Meus labios revelam"

Annunciar-se um film de Lilian Harvey não constitue novidade alguma para um "fan": mas a novidade que existe para dizer-se a um "fan" é que irá assistir uma nova, differente e mais artista Lilian Harvey, que a Fox vae apresentar dentro em breve, uma Lilian Harvey "made in Hollywood at Fox Studios".

Neste film que marca primorosamente a estréa da vedetta européa na America, tem todos os requisitos de uma alegre comedia musicada, onde se faz ouvir a sua voz meiguissima e a voz admiravel de John Boles, o seu galã.

"Meus labios revelam" — é o titulo feliz deste film delicioso em todos os sentidos.

A volta de Mary Pickford e uma symphonia colorida inédita no Gloria

E' já depois de amanhã, quinta-feira, que o Gloria — a Casa do Camondongo Mickey — nos vae dar ensejo de rever Mary Pickford, depois de prolongada ausencia.

E' ainda a United Artists quem nos proporciona essa opportunidade, fazendo-o com um romance de larga emotividade, cuja direcção ficou entregue a Frank Borzage, o que vale pela sua melhor recommendação.

Mas a estréa de "Segredos" será feita com outra não menos attraente: a de "A Arca de Noé", nova symphonia singular colorida, producção Walt Disney, que a United offerece aos seus "habitués".

CASINO COPACABANA
TODAS AS NOITES
DIVERSÕES
JANTARES DANSANTES NO GRILL - ROOM
15$000 por pessoa
DUAS ORCHESTRAS — CINEMA
MATINE'E AOS DOMINGOS A'S 3 HORAS DA TARDE

SANATOSSE
PARA TOSSE

DEPOIS DA GRIPPE
FORTIFIQUE OS PULMÕES
COM
PHYMATOSAN
CURANDO AS DORES DO PEITO
E DAS COSTAS
FRASCO POPULAR 2$500, no Rio

Cruzada Nacional de Educação

Inaugura-se hoje mais uma escola da Cruzada Nacional de Educação. Esta é a 24ª escola, onde a C. N. E. ministra instrucção e educação.

A escola que hoje se inaugura fica situada na rua João Romariz, 125, estação de Ramos, suburbio da Leopoldina, na séde do Abrigo da Criança Pobre, de que é fundadora e directora a exma. sra. Laureana de Oliveira, que muitos e assignalados serviços tem prestado á infancia desvalida. O Abrigo da Criança Pobre, além da séde, cedeu todo o material escolar. A inauguração será ás 14 horas, com a presença dos directores da Cruzada e da população local.

A escola será dirigida pela professora Layr Baldner, espirito culto, completamente devotado á causa educacional.

O illustre medico dr. Sylvio e Silva, que muito contribuiu para a presente realização, é elemento de grande destaque na zona suburbana da Leopoldina, sendo grande animador e enthusiasta da instrucção e educação do povo que muito lhe deve e muito o estima e admira.

CLAREIA OS DENTES
3 GRAUS EM 3 DIAS

DESTROE INSTANTANEAMENTE OS GERMENS CAUSADORES DA MAIOR PARTE DAS INFECÇÕES DA BOCCA

Em poucos dias verificará como Kolynos torna os seus dentes mais claros e limpos. Este Creme Dental Scientifico *faz nos dentes uma dupla limpeza, o que não conseguem as pastas communs.* 1: A sua espuma penetra em todos os intersticios, age sobre a superficie de todos os dentes e elimina milhões de germens. 2: Remove as pelliculas escuras e tira as manchas. Ao primeiro emprego de Kolynos seus dentes se tornarão limpos, apresentando a coloração branca e linda do esmalte, sem prejudical-o. Comece a usar Kolynos—meia pollegada sobre a escova secca, duas vezes ao dia—e obterá immediatamente *resultados visiveis:* dentes mais limpos e claros, gengivas mais saudaveis. Compre hoje mesmo um tubo de Kolynos. 103H

CURSO
— DE —
CULINARIA
Completo para donas de casa
Constando de 10 aulas, uma por semana, ás quintas-feiras — de 9 1|2 ás 11 1|2 horas, começando no dia 5 de Outubro de 1933. Inscripção : — 25$000, adiantadamente.
PROGRAMMA

SALGADOS	DOCES
Miranton	Bolo 4 cores
Peixe assado	Bolo tropical
Pasteis fritos	Bom bocado
Rocambole de camarão	Bolo cerveja (Enfeitado)
Empadinhas de gallinha	Bolinhos em forma
Creme de milho verde	Massa folhada
Carne recheiada	Compota dinamarqueza
Creme de xuxus	Pudim alma-viva
Pasteis assados	Fatias pumpernichel
Creme de couve-flor.	Macarrão de amendoas.

S. A. du GAZ
Secção de Economia Domestica
AGENCIA DA PRAÇA DA BANDEIRA
RUA TEIXEIRA SOARES, 38 - 1.º
TELEPHONE : 8-2172.

Diario dos Tribunaes

Direcção do DR. ALBERTO DEAUMONT

Supremo Tribunal Federal

90ª SESSAO, EM 2 DE OUTUBRO DE 1933

Presidencia do ministro Edmundo Lins. Procurador da Republica, o ministro Bento de Faria. Sub-secretario, dr. Theophilo Gonçalves Ferreira.

A's doze horas e trinta minutos abriu-se a sessão, achando-se presentes os ministros Hermenegildo de Barros, Arthur Ribeiro, Firmino Whitaker Filho, Rodrigo Octavio, Plinio Casado, Carvalho Mourão, Laudo de Camargo e Costa Manso.

Deixou de comparecer com causa justificada o ministro Eduardo Espinola.

Foi lida e approvada a acta da sessão anterior e despachado todo o expediente sobre a mesa.

O ministro Costa Manso, antes de proferir o seu voto no "habeas-corpus" n. 21151, felicitou em seu nome e demais collegas o ministro Rodrigo Octavio pelo seu restabelecimento e pela volta ao exercicio do cargo.

Em seguida o ministro Rodrigo Octavio agradeceu essa prova de alta consideração do seu distincto collega, estendendo o seu agradecimento a todos os ministros.

JULGAMENTOS

"Habeas-corpus"

N. 25.107 — Rio Grande do Sul — Relator, o ministro Plinio Casado. Juizes da turma, os srs. ministros Carvalho Mourão, Laudo de Camargo, Costa Manso e Hermenegildo de Barros. Paciente: João Soares Abreu. Impetrante: João Soares de Abreu. — Conheceram do pedido e deferiram-no, unanimemente.

N. 25.151 — D. Federal — Relator, o ministro Carvalho Mourão. Juizes da turma, os ministros Laudo de Camargo, Costa Manso, Hermenegildo de Barros e Arthur Ribeiro. Pacientes: José Pereira dos Santos e outros. Impetrante: Socrates Ferreira Diniz. — Rejeitada a preliminar da conversão do julgamento em diligencia, contra os votos dos ministros Laudo de Camargo e Costa Manso; indeferiram o pedido, unanimemente. Usou da palavra o advogado dr. Socrates Diniz.

N. 25.154 — D. Federal — Relator, o ministro Hermenegildo de Barros. Juizes da turma, os ministros Arthur Ribeiro, Firmino Whitaker Filho, Rodrigo Octavio e Plinio Casaso. Paciente: Belmiro Ambrcsio. Impetrante: Wenceslão Barcellos. — Indeferiram o pedido, unanimemente.

PEDIDO DE EXTRADIÇAO

N. 97 — Allemanha — Relator, o ministro Rodrigo Octavio. Juizes da turma, os ministros Plinio Casado, Carvalho Mourão, Laudo de Camargo, Costa Manso, Hermenegildo de Barros e Arthur Ribeiro. Requerente: a Legação da Allemanha. Extraditando: Hans Stuettgen. Adiado o julgamento para a proxima sessão de sexta-feira, 6 do corrente; e converteram o julgamento em diligencia para, officiar-se ao ministro da Justiça, afim de que o paciente possa se communicar com o seu advogado, sobre sua defesa, unanimemente.

Usou da palavra o advogado dr. Evaristo de Moraes. Serviu como interprete o sr. Alfredo Kohn.

RECURSO CRIMINAL

N. 777 — São Paulo — Relator, o ministro Firmino Whitaker Filho. Juizes da turma, os ministros Rodrigo Octavio, Plinio Casado, Carvalho Mourão e Laudo de Camargo. Recorrente: dr. Pierre Lame Land. Recorrido: Jacomo Pelosi. — Deram provimento ao recurso, para pronunciar o recorrido, no artigo 116 n. 1 do decreto numero 16.264, de 19 de dezembro de 1923, unanimemente.

REVISÕES CRIMINAES

N. 2.434 — Minas Geraes — Relator, o ministro Costa Manso. Revisores os ministros Carvalho Mourão e Plinio Casado. Juizes da turam, os ministros Hermenegildo de Barros e Arthur Ribeiro. Peticionario: David Nunes de Oliveira. — Indeferiram o pedido de revisão, unanimemente.

N. 3.254 — D. Federal — Relator, o ministro Arthur Ribeiro. Revisores: os ministros Costa Manso e Laudo de Camargo. Juizes da turma, os ministros Hermenegildo de Barros e Firmino Whitaker Filho. Peticionario: Abelardo Navarro de Andrade. — Indeferiram o pedido de revisão, unanimemente.

N. 3.290 — D. Federal — Relator, o ministro Costa Manso. Revisores os ministros Laudo de Camargo e Firmino Whitaker Filho. Juizes da turma, os ministros Plinio Casado e Carvalho Mourão. Peticionario: José Cassiano. — Indeferiram o pedido de revisão, unanimemente.

N. 3.304 — São Paulo — (Embargos) — Relator, o ministro Plinio Casado. Revisores os ministros Carvalho Mourão e Hermenegildo de Barros. Embargante: Guglielmo Frosini. — Não conheceram dos embargos por terem sido apresentados fóra do prazo legal, unanimemente.

N. 3.538 — Acre — Relator, o ministro Hermenegildo de Barros. Revisores, os ministros Arthur Ribeiro e Firmino Whitaker Filho. Juizes da turma, os ministros Plinio Casado e Carvalho Mourão. Peticionario: David Added. — Indeferiram o pedido de revisão, contra o voto do ministro Firmino Whitaker Filho, que o deferia para baixar a pena ao gráo minimo.

N. 3.546 — Ceará — Relator, o ministro Hermenegildo de Barros. Revisores, os ministros Arthur Ribeiro e Costa Manso. Juizes da turma, os ministros Firmino Whitaker Filho e Rodrigo Octavio. Peticionario: José Collares. — Converteram o julgamento em diligencia, contra o voto do ministro Hermenegildo de Barros.

N. 3.547 — Ceará — Relator, o ministro Arthur Ribeiro. Revisores, os ministros Costa Manso e Firmino Whitaker Filho. Juizes da turma, os ministros Rodrigo Octavio e Plinio Casado. Peticionario: José Collares. — Deram provimento ao recurso de revisão, para annullar o julgamento, contra o voto do ministro Formino Whitaker Filho.

Encerrou-se a sessão ás 16 horas e 45 minutos.

Côrte de Appellação

1ª, 3ª e 5ª CAMARAS

Realizaram-se hontem, as seguintes sessões: a 1ª Camara Criminal, a 3ª Civel e a 5ª de Aggravos.

Na 1ª julgaram os seguintes feitos:

"HABEAS-CORPUS"

—— N. 8.003 — Relator: desembargador Angra de Oliveira — Paciente: João da Silva Araujo — Converteram em diligencia.

—— N. 8.006 — Relator: desembargador Galdino Siqueira — Paciente: Otto Ramos — Denegaram a ordem.

APPELLAÇÕES CRIMINAES

—— N. 4.575 — "Sursis" — Relator: desembargador Cesario Alvim — Appellante-requerente: Ephraim Meyer Nigri — Concederam o beneficio do "sursis".

—— N. 4.761 — Relator: desembargador Cesario Alvim — Appellante: Victorino Vieira — Concedearm a modificação da pena para 2 mezes e 600$000 de multa.

Na 3ª julgaram as seguintes appellações civeis:

—— N. 3.179 — Relator: desembargador Flaminio de Rezende — Appellante: Henry Decoster — Não vencida a preliminar, deram provimento ao recurso.

—— N. 3.477 — Relator: desembargador Flaminio de Rezende — Appellante: Riscalla Haddad — Negaram provimento.

—— N. 3.577 — Relator: desembargador Flaminio de Rezende — Appellante: dr. Rodolpho Ferreira — Negaram garam provimento.

—— N. 3.828 — Relator: desembargador Leopoldo de Lima — Appellantes: 1º, Bernardo de Luna; 2º, dr. Felicio de Lacerda Braga — Não vencida a preliminar, deram provimento á appellação do 2º appellante e julgaram prejudicado o recurso do 1º appellante.

—— N. 3.836 — Relator: desembargador Fructuoso Aragão — Appellante: uizo da 2ª Vara — Appellados: Jayme do Nascimento Brito e sua mulher — Negaram provimento.

—— N. 3.858 — Relator: desembargador Leopoldo de Lima — Appellante: João Justino Marques — Deram provimento, afim de mandar que seja julgado o merito da causa, contra o voto do relator.

—— N. 3 888 — Relator: desembargador Leopoldo de Lima — Appellantes: Fernando Rossi e Barros Vidal — Deram provimento ao recurso do 1º appellante, para julgar procedente a acção, ficando prejudicada a outra appellação.

Com dia para julgamento as appellações ns.: 3.824 — 3.855 e 3.882.

Na 5ª, julgaram os seguintes aggravos:

—— N. 1.328 — Relator: desembargador José Linhares — Aggravante: Manoel Dias Bailula — Negaram provimento.

—— N. 8.056 — Relator: desembargador Carvalho e Mello — Aggravantes: L. B. de Almeida & Cia., syndicos da fallencia de Amafães Pimentel & Cia. — Negaram provimento.

—— N. 8.735 — Relator: desembargador José Linhares — Aggravantes: M. Adam & Cia., syndicos da fallencia de Farah & Cia. — Negaram provimento, contra o voto do desembargador André Pereira.

—— N. 8.750 — Relator: desembargador José Linhares — Aggravante: Augusto Monteiro — Negaram provimento.

Accordãos publicados nos aggravos ns.: 7.856 — 8.518 — 8.561 — 8.570 — 8.598 — 8.631 — 8.680 — 8.707 e 8.717.

Conselho de Justiça

ACCORDAOS PUBLICADOS

Reclamações

—— N. 391 — Reclamante: dr. José Soares Maciel Filho.

—— N. 465 — Reclamante: dr. Thadeu de Araujo Medeiros.

FERIADO HOJE

A data de hoje marca o inicio da revolução que triumphou a 24 de outubro de 1930, derrubando a primeira Republica no Brasil.

Para commemorar o acontecimento historico, o governo resolveu decretar ponto facultativo nas repartições publicas.

CONCORDATAS E FALLENCIAS

J. valente & Cia. — O sr. Santos Netto, juiz da 3ª Vara Civel, attendendo ao requerimento de Alvaro Barroso & C., credores por duplicata de réis 1:768$500, decretou, hontem, a fallencia de J. Valente & Cia., estabelecidos com armazem de seccos e molhados á avenida 28 de Setembro, 344. O termo legal retroagiu á 14 de agosto, marcado o prazo de 20 dias para as habilitações de creditos e designado o dia 7 de dezembro para a assembléa de credores.

João José de Araujo — Perante o titular da 4ª Vara Civel, João José de Araujo, commerciante estabelecido á rua General Camara n. 135, teve a sua fallencia requerida por José Soares, credor de 1:000$000, por nota promissoria.

A. J. Castilho — Destituido o liquidatario Antonio Domingos Pereira. (2ª Vara Civel).

Companhia Hoteis do Brasil — Mantida a sentença aggravada que denegou o pedido de fallencia, subam os autos á superior instancia. (3ª Vara Civel).

José Gonçalves Dias — Autorizada a venda dos bens da massa, em leilão. (3ª Vara Civel).

(Continúa na 12ª pagina).

DIARIO CARIOCA

Propriedade da S. A. DIARIO CARIOCA

DIRECTORES:
Horacio de Carvalho Junior
J. B. Martins Guimarães

CHEFE DA REDACÇÃO:
Danton Jobim.

EXPEDIENTE:
Endereço telegraphico: DIARIO CARIOCA
Telephones: Direcção: 2-3018; Administração: 2-3023; Redacção: 2-1550; Officinas: 2-0824.

ASSIGNATURAS:

Para o exterior:		Para o Brasil:	
Anno	80$000	Anno	60$000
Semestre	45$000	Semestre	30$000

Venda avulsa: Capital 100 rs.—Interior 200 rs.
Aos domingos 200 rs. — Interior 300 rs.

São cobradores autorizados os srs. Lourenço Amaral e J. T. Carvalho.

SUCCURSAL EM S. PAULO:
Director: José Armando Affonseca — Inspector Geral de Agencias e encarregado do Serviço do Interior, Raul Brito Chaves. — Rua Trez de Dezembro, 14-1º andar, salas 4 e 5. Telephone: 2-6398.

CORRESPONDENCIA:
Toda a correspondencia com valores ou sobre assumptos, que entendam com assignaturas, remessa do jornal, publicidade retribuida e outros de interesse da administração deve ser dirigida ao gerente do DIARIO CARIOCA.

INSPECTORES VIAJANTES DO DIARIO CARIOCA
Em serviço de inspecção do DIARIO CARIOCA percorrem os Estados do Rio de Janeiro, Espirito Santo e zona da Leopoldina em Minas Geraes o sr. Romualdo Perrotta, e o Estado de Minas Geraes o sr, Alcindo Pereira da Cruz.

Ficam sem valor os recibos amarellos da série C ns. 02355-02400, por terem sido furtados na nossa administração.

Por terem sido perdidos no interior no Estado de S. Paulo por um nosso representante, ficam sem valor os recibos brancos da série A de ns. 4.501 a 4.550.

O Director-Presidente da S. A. DIARIO CARIOCA estará diariamente neste jornal das 14 ás 16 e das 22 as 24 horas e o Director-Thesoureiro das 9 1/2 as 12 hs. e das 16 as 18 1/2 horas.

UMA ROUPA FEITA-PERFEITA
— DA —
A EXPOSIÇÃO
VESTE BEM
DURA MUITO
CUSTA POUCO
e compra-se a credito pelo triumphante systema
CREDIARIO
AVENIDA - Esq. de S. José.

CONHECENDO O BRASIL

ENTRE as informações telegraphicas referentes á excursão do chefe do Governo Provisorio, assignala-se uma que impressiona particularmente bem. E' a que communica haver s. ex. resolvido visitar tambem os Estados do Sul, bem assim Minas, Matto Grosso e Goyaz.

A respeito de visitas de chefes de Estado, na Republica, pode-se dizer que o Norte tem sido, relativamente, melhor aquinhoado do que o Centro e o Sul. Veja-se, por exemplo, aqui pertissimo, o Estado do Rio. Qual o chefe da Nação que já o visitou? Dir-se-á que a sua extrema proximidade da séde do governo da União torna prescindivel a visita. Não concordamos. Nem por se achar demasiado proximo, deixa o Estado do Rio de ser uma unidade federativa como as demais, digna, portanto, quando menos, da curiosidade presidencial.

Mesmo porque, se Nictheroy se eleva do outro lado da bahia e se Petropolis é a cidade da villegiatura presidencial de verão, essas duas localidades, por mais importantes, não synthetizam, geographica e politicamente, o Estado, cujos maximos problemas economicos se fixam, aliás, um pouco mais a dentro do seu territorio.

Mas não é só. Qual o presidente da Republica que já deu ao Paraná, a Santa Catharina, ao Rio Grande do Sul, um ar de sua graça? Quando muito, os presidentes eleitos — e dois apenas — por ali estiveram, mas muito de passagem, meteoricamente, nas respectivas capitaes.

E' verdade que, exceptuada a visita do presidente Hermes, em funcção, á Bahia, pelo Norte só haviam, até então, apparecido, os presidentes eleitos; mas verdade é tambem que essa região do paiz acudia sempre, em primeiro logar, á vontade desse genero de excursionistas, e era sempre por lá que elles iniciavam as suas jornadas politicas.

Póde-se, pois, considerar o Sul, sob esse aspecto, como mais esquecido. Mas a parte do paiz esquecidissima é o Centro. Não incluimos Minas, porque de lá vieram para o Cattete quatro dirigentes da Nação. Alludimos especialmente a Goyaz e Matto Grosso, que realmente nunca conheceram, senão de retrato, um presidente da Republica.

Faz muito bem, portanto, o sr. Getulio Vargas, em estender a sua visita a esses Estados, porque em todos elles haverá muito o que mostrar ao zelo e solicitude da sua observação e da sua protecção.

Por menos proficua que possa vir a ser, no terreno pratico, a actual excursão de s. ex. pelo Norte produzirá, seguramente, algum resultado benefico; e é justo que analoga perspectiva anime as demais regiões nacionaes, justamente desejosas de ser vistas e ouvidas pelo homem que carrega a suprema responsabilidade do governo do Brasil

O TEMPO

Districto Federal e Nictheroy — Tempo: ainda instavel, continuando sujeito a chuvas e trovoadas. Temperatura: estavel. Ventos: variaveis, com rajadas, possivelmente fortes.

Estado do Rio de Janeiro — Tempo: ainda instavel, continuando sujeito a chuvas e trovoadas. Temperatura: estavel.

Estados do Sul — Tempo: perturbado com chuvas e trovoadas. Temperatura: estavel. Ventos: variaveis, com rajadas, possivelmente fortes.

T T T — O Instituto de Meteorologia do Rio de Janeiro, previne que o litoral entre o Rio da Prata e São Paulo, está sujeito a ventos variaveis, com rajadas fortes.

Trajecto Rodoviario Rio-S. Paulo — Tempo: instavel; chuvas e trovoadas. Temperatura: estavel. Ventos: variaveis, com rajadas possivelmente fortes.

TOPICOS

O DESTINO DOS BICHOS

DE todos os bichos, o cão é, seguramente, o menos venturoso. Já se disse que o seu infortunio deriva da circumstancia de ser elle, na qualidade de bicho, o amigo mais intimo, mais dedicado, mais fiel do homem

Talvez. O certo é que o cão é um companheiro e que o homem lhe é frequentemente ingrato. Agora mesmo, o Serviço Veterinario Municipal quer vender numerosos cães que abarrotam os seus depositos. E para despertar a cupidez dos compradores, annuncia que o cão é um excellente conjunto de materias primas para a industria. Aproveita-se da pelle aos ossos. Talvez tambem o estomago para bolsa, a cauda para espanador, o intestino para linguiça.

Mas ninguem apparece; tanto que já vae ser aberta a terceira concurrencia. Pareceria que o facto de ninguem querer comprar cachorro para fazer artigos industriaes demonstre piedade é uma relativa solidariedade da parte do bipede. Não ha tal. Os cães não vendidos serão inexoravelmente electrocutados, ao passo que talvez os compradores, alguns, pelo menos, se apparecessem, poupassem a vida dos rafeiros.

Mas o que não se quer fazer, no Rio, vae-se fazer no Recife. Alli — diz um telegramma — o interventor regulamentou o jogo do bicho. Regulamentação é protecção. E como um dos bichos do jogo é precisamente o cachorro, parece inquestionavel que o similar pernambucano está com sorte; e vae mesmo dal-a aos jogadores.

CRITERIO DISPARATADO

O "Correio Mineiro", jornal de Bello Horizonte esteve ás voltas com a censura que, pelos modos, não é de brincadeira em Minas.

Mas, que teria feito de grave e perigoso o diario em referencia? Conforme um telegramma criticou asperamente o governo do Estado pelo fechamento de escolas ruraes e estampou boatos telegraphicos do Rio acerca do preenchimento effectivo da interventoria mineira.

O caso parece que esteve mal parado, porque se chegou a falar no fechamento do jornal e na prisão do respectivo director. Todavia, noticias posteriores modificaram as expectativas sombrias que se tinham formado, e o proprio director teria declarado que o interventor Capanema não só desapprovára o acto da policia, como déra ordem para não ser interrompida a circulação da folha.

Enquanto isso occorre em Bello-Horizonte, vem da Bahia a noticia de haver sido suspenso por tres dias, pela censura da policia, "O Imparcial". Criterio disparatado, como se vê, mas que só é possivel, porque não se tem, pressa em restituir á imprensa a liberdade que a revolução lhe arrebatou.

O REGRESSO DA MISSÃO ECONOMICA AO JAPÃO

COMO O SR. HENRIQUE BAHIA NA EXPÕE AO DIARIO CARIOCA AS SUAS IMPRESSÕES SOBRE O QUE OS NOSSOS DELEGADOS VIRAM NO EXTREMO-ORIENTE

No Japão Só Se Fala Em Algodão — O Guaraná Agradou Aos Japonezes — Com o Café é Inutil Insistir? — Uma Nação Que Empolgará o Mundo — Recebidos de Braços Abertos no Japão

Pelo grande transatlantico japonez "Rio de Janeiro Marú", recem-chegado á Guanabara, regressaram ao Brasil os componentes da missão economica enviada pelo Governo Provisorio ao Imperio do Japão.

Ainda a bordo tivemos ensejo de falar com o dr. Henrique Bahiana sobre os resultados obtidos no longinquo paiz das cerejeiras pela nossa delegação, bem como ouvir de s. s. as impressões que trouxe do Extremo Oriente.

— Se por um lado é certo que o exito da missão poderia ter sido maior, por outro lado não menos certo é que ella attingiu plenamente a sua finalidade que era mostrar aos importadores japonezes as possibilidades da nossa exportação, disse-nos amavelmente o nosso entrevistado.

Faltou-nos, melhor organização nos mostruarios, mas isto é perfeitamente desculpavel, quando esta foi a primeira vez que tentamos uma empreitada desse jaez. Posso, entretanto, garantir aos leitores do DIARIO CARIOCA que com todos os pequeninos senões que se observaram, a missão economica brasileira alcançou magnificamente o seu objectivo.

No Japão Só Se Fala Em Algodão

Das conclusões que tiramos dessa nossa viagem, podemos affirmar uma coisa: 95 % dos interessados japonezes que visitaram os nossos "stands" buscaram informaçõeos sobre as possibilidades do nosso algodão. Aliás, este assumpto é o prato do dia no Japão. Toda gente está empolgada com o "boycott" ao algodão indiano, por causa da elevação das tarifas inglezas na India. E' uma verdadeira guerra. O Japão que comprava annualmente cerca de 400 milhões de yens de algodão da India, agora não compra um nickel sequer desse producto na patria de Gandhi. As suas vistas voltam-se para o Brasil. Dest'arte, os compradores invadiram de manhã até a noite os nossos stands em busca de informações e de emostras. Um interesse, como jamais se viu. Representantes de importantissimas firmas procuram-nos cinco e seis vezes com verdadeiros rosarios de perguntas.

Acho que é tempo dos nossos exportadores cuidarem seriamente do assumpto. Bem sei que é preciso incentivar as culturas do nosso algodão. Mas mãos á obra! Olhe que quatrocentos milhões de yens por anno não é somma para se jogar fóra!...

O Guaraná Agradou Aos Japonezes

—Tive uma magnifica impressão, continuou o dr. Bahiana, da maneira optima com que está se infiltrando-nos habitos dos japonezes o nosso guaraná.

Elle é lançado com o nome de "Go-ro-ná" e o seu consumo attinge já a cifras avultadas. O seu paladar agradou fundamente aos japonezes.

Os reclames apontam-no como possuindo mil e uma qualidades para a saude, a intelligencia e etc., e desta maneira elle vae entrando triumphalmente no mercado. Elle é bebido com agua e tive a impressão de que esta nova especie de refresco encantou sobremaneira os nipponicos.

Com o Café é Inutil insistir?

Fazendo uma pausa, o nosso entrevistado disse-nos a seguir a sua impressão sobre as possibilidades do café brasileiro no Japão.

— Quanto ao café, acho inutil insistir. O japonez jamais abandonará o chá pela rubiacea. Nem milhões de libras invertidas na propaganda mais sabia, serão capazes de derrubar uma tradição millenar como é a do chá entre os japonezes. Disso, aliás, já se compenetrou o dr. Assumpção, que no Japão ha varios annos vem fazendo o mais intenso reclame da nossa rubiacea.

Existem já varias casas com o seguinte letreiro: "Café Brasileiro", mas, segundo pude apurar, os resultados obtidos são nullos.

Olha: milhares de pessoas que nos procuram, não houve uma só sequer que nos tivesse pedido alguma informação sobre o café. Isto basta para lhe mostrar que esse assumpto é um assumpto que deve ser posto á margem das nossas cogitações.

A Decadencia dos Estados Unidos

Passando para outra ordem de idéas, o dr. Bahiana fala-nos das suas impressões de viagem. Aborda o thema americano e diz-nos acerca da decepção que experimentou nos portos americanos por onde passou a nave, a bordo da qual viajou.

— Impossivel acreditar-se o grão de decadencia a que chegou a nação americana, nesta hora tragica em que a maior crise economica da historia mais fundamente a attingiu. Em Houston, o porto estava quasi deserto quando por lá passei. Entretanto os armazens estavam super-lotados de mercadorias... sem compradores. A miseria é immensa nos Estados Unidos. Em Los Angeles, como em quasi todos os centros yankees, as legiões de sem trabalho mostram ao forasteiro o espectaculo doloroso da mendicancia que confrange o coração. Nunca suppuz que a terra de Tio Sam tivesse caido á decadencia a que caiu:

Uma Nação Que Empolgará o Mundo

Feferindo-se ao Man-Chuo-Kuo, o dr. Bahiana tem palavras quentes de enthusiasmo pelo resurgimento da velha patria dos tungús após a derrota de Chan-Sue-Liang.

— A novel Republica dirigida por Pu-Yi empolgará por certo o mundo dentro de pouco tempo, pela rapidez com que vem se operando o seu progresso. Dentro das fronteiras do paiz de Abkai tudo neste momento é actividade. De sólo mandchú começarão a brotar em breve as mais fartas culturas. Um vasto programma de civilização está sendo cumprido com mão energica. Lá, tudo está sendo levado avante em proporções gigantescas. Quando eu cheguei ao Japão, tive occasião de assistir ao embarque de mil e tantos technicos japonezes para o Man-Chuo-Kuo, que, como contratados do governo de Hsing-King, vão entestar varios empreendimentos notaveis.

Recebidos de Braços Abertos no Japão

— Quanto ao Japão, posso lhe affirmar que esse paiz nos quer um grande bem e que a nossa caravana foi ali recebida de braços abertos pela hospitalidade japoneza. Não chegamos para o programma immenso de gentilezas que elles prepararam para nos agradar. A commissão de recepção quasi que adivinhava os nossos desejos. Volto encantado com o Japão.

Independentemente da cordialidade nipponica, cumpre-me dizer-lhe que o progresso espantoso que me foi dado vêr na terra das cerejeiras compensou por si só os incommodos da viagem. Tokio é uma cidade que fascina o forasteiro. A sua vida é intensa e o seu commercio é um dos mais animados do globo.

Reforma do Codigo Penal Allemão

INSTALLADOS, EM LEIPZIG, OS TRABALHOS DO CONGRESSO DE JURISTAS ALLEMAES

LEIPZIG, 2 (A. B.) — Por occasião da installação dos trabalhos do Congresso de Juristas Allemães, que se encontra reunido nesta cidade, que é tambem séde do Supremo Tribunal Federal allemão, o ministro da Justiça da Prussia, dr. Kerrl, e o sub-secretario da mesma pasta, no mesmo federado, submetteram á apreciação dos delegados presentes o projecto do novo codigo penal social nacionalista. Como é sabido, de ha muito que se vem pensando reformar o codigo penal allemão, o que o governo hitlerista pretende realizar, dentro em breve.

O ante-projecto será naturalmente, submettido á discussão e receberá emendas, mas se esse documento fôr approvado, a Allemanha ficará com o codigo penal mais moderado do mundo inteiro, com caracteristicas e innovações muito interessantes.

De accordo com o ante-projecto, o bem estar publico prima a tudo mais. As relações "moraes", que não eram contempladas nos codigos modernos, e sómente nas leis antigas, voltarão a ser estudadas e figurarão nesse ante-projecto altamente curioso. Tal documento foi elaborado por alguns dos mais notaveis juristas do Reich, e, por isso mesmo, tem, intrinsecamente, o maior valor que se pode imaginar.

As relações do individuo para com a sociedade, quer "moraes", quer "juridicas", foram cuidadosamente estudadas. A familia e a propriedade são rigorosamente salvaguardas neste ante-projecto que está sendo estudado pelos juristas ora reunidos nesta cidade.

O Mal Supremo do do Brasil

Não depende, absolutamente, de uma excepcional agudeza a percepção de que o senhor Getulio Vargas, em sua viagem ao norte, se preoccupou muito com a variedade dos discursos a serem proferidos em condições que justificavam de sobejo esse cuidado, visto como extraordinariamente solennes, e de forçada repercussão tanto dentro como fóra de nossas fronteiras.

Era, de resto, facillimo conseguir-se tal variedade, uma vez que se cogitasse, como logo o fez o presidente da Republica, de apropriar, adequar bem cada oração ao sector do territorio patrio em que tinha de ser ouvida.

No caso, a difficuldade theorica de variar, que é sempre enorme, resolvia-se praticamente da melhor maneira, porquanto era da opinião conselho que o Dictador preferisse, para as suas allocuções, em cada capital, um assumpto bem relacionado com as tradições ou aspirações do Estado respectivo.

Assim foi que discorreu na Bahia, sobre a educação; em Pernambuco sobre a economia; na Parahyba sobre a politica; e no Pará sobre a Amazonia em geral — esse mundo cuja perfeita integração ao patrimonio da nacionalidade ainda não passa de simples anhelo de alguns patriotas mais exaltados, ou, apenas, mais clarividentes.

Cotejando-se, porém, todas as peças oratorias do chefe do Governo Provisorio, durante a sua excursão verificar-se-á, e sem demora que, a despeito de nem sempre versarem questões de ordem economico-financeira, directa ou indirectamente focalizavam, e de fórma preponderante essas questões, relegando, afinal para um plano secundario aquellas a cuja explanação exclusiva pareciam destinar-se.

Embora o sr. Getulio Vargas attentasse para o perigo dessa gravitação e se obstinasse em evital-a, somente o conseguiria sacrificando a logica e a verdade dos factos, além de se expor á suspeita de distração ou tendenciosidade.

A rigor, um problema unico de forte relevo e solução premente existe nos Estados do Norte e mesmo no resto do Brasil: é o da organização economica, é o da coordenação e disciplina das forças productoras. E, com o maximo tanto de autoridade quanto de isenção, assignalava-o, não ha muito, em magistral artigo, o sr. Barbosa Lima Sobrinho eminente nortista, para concluir, como o fez, asseverando a influencia da inferioridade economica daquella região sobre a sua diminuta importancia politica.

Póde-se crer na probabilidade de que venha, por fim, a cessar tão deploravel estado de coisas, quando se toma conhecimento do afan com que o Ministerio do Trabalho, Industria e Commercio vem elaborando planos de estimulo e protecção a todas as actividades.

Cabe realmente, na alçada desse departamento uma grande obra no sentido de accelerar o enriquecimento da nossa terra. Mas, de modo nenhum se comprehende que essa obra seja iniciada sem a prévia revogação de leis como a de aposentadorias e pensões dos ferroviarios — esse lamentavel decreto 20.465, tão desfavoravel ao desenvolvimento da economia nacional.

Uma Caneta de Ouro Offerecida Pelos Corretores Alagoanos ao Capitão Affonso de Carvalho

MACEIO', 2 (A. B.) — Os corretores alagoanos offereceram ao sr. Affonso de Carvalho, interventor federal neste Estado, uma caneta de ouro, com que será assignado o novo regulamento da Junta de Corretores de Maceió.

A HORA DIVINA, QUE O DIABO MARCOU...

(Capitulo de um romance paraense, inédito)

HUMBERTO DE CAMPOS

Maria Octavia, indifferente a sentimentos religiosos, e pertencente a uma familia que só ia á egreja por desfastio e só pensava em Deus quando precisava delle, não costumava tomar parte na procissão matinal. Ia, porém, vel-a desfilar da janella assobradada daquella casa de amigos, em companhia de outras moças da sua idade. Alta e vistosa, o seu vulto se destacava sem custo entre as demais. E naquella manhã, que o sol das onze horas aquecia, a sua figura tomava, em um grupo de amigas franzinas e destituidas de graça, uma fulguração nova, em que havia qualquer cousa de olympico e, ao mesmo tempo, de selvagem. Trazia o vestido azul-claro, cortado de renda crême. O busto arfava-lhe, ondulado, numa denúncia de carnes firmes e jovens. A mão, de dedos longos, e sem anneis, abrigando os olhos contra a investida do sol que dava de frente, punha em maior realce a cabeça pequena, onde a luz faiscava nos cabellos finos, e cor de mel, brinquedo ligeiro da viração intermittente.

Foi ahi, nessa hora, nesse instante, nesse logar, e offerecendo despreoccupadamente aos olhos de quem passava o espectaculo da sua belleza, que Pompilio Rocha viu, pela primeira vez, Maria Octavia, e escutou bater, no relogio da Vida, a hora mais grave do seu destino. Tinha elle parado no passeio, á sombra larga de uma das grandes mangueiras da arborização urbana, para aguardar a passagem do cortejo, quando seus olhos deram com aquella forte e risonha visão de primavera equatorial. E logo uma ternura commovida, que era tambem alvorôço infantil, se apossou de todo o seu ser, como se tivesse, de repente, sido arrebatado da terra por alguem que possuisse duas azas, e que o fosse levando, agradecido e assustado, para as surpresas de um paiz longinquo e desconhecido... Dois olhos pequenos pousaram nos seus, confiantes, sob o abrigo da mão fina e morena. Um sorriso, que parecia responder a alguem que falava no interior da casa, completou a obra de seducção que os olhos haviam começado. Mas a dona dos olhos afastou-se, demorando a eternidade de dois minutos. Voltou. Olhou a multidão, alinhada nas duas orlas da Avenida, e olhou por ultimo para onde quizera ter olhado primeiro. E tão expressiva se tornou, dahi em deante, a correspondencia daquelles dois pares de olhos solteiros, que, quando o andor passou, carregado pela multidão ululante, Pompilio foi levado por ella, como um naufrago numa onda, até o meio do quarteirão seguinte, por lhe ter parecido que aquella gente carregava, em vez da Santa, uma outra, morena, de cabellos cor de mel, o collo arfante, num vestido azul-claro todo enfeitado de rendas...

Reagindo contra a torrente humana, que se rarefazia, voltou ao logar em que se encontrava, junto á mangueira da rua. Como todos se retiravam, afastou-se tambem, indo postar-se adiante, á esquina mais proxima. E dahi não sahiu sinão meia-hora depois, para acompanhar, á distancia, a familia composta de quatro senhoras, e de um cavalheiro de meia-idade, a quem conhecia do commercio, e que lhe ia levando por alli, rumo da Avenida Serzedello Corrêa, todo o seu coração.

Viu a casa em que a familia entrou. Prédio assobradado, de trez janellas, e sem jardim. E viu, pouco depois, um vulto gentil e gracioso chegar a uma das janellas, aberta de repente. Levou a mão levemente ao chapéo de palha, num cumprimento indeciso, e tímido. Uma inclinação de cabeça, resoluto, foi a resposta.

A janella fechou-se. Pompilio rodopiou a bengala, numa expressão dynamica de festa interior, e desceu, a pé, em direcção ao centro da cidade. Levava no coração a alegria de todos os pássaros.

E foi por isso que, ao chegar á pensão em que morava, á rua de Sant' Anna, entrou em casa cantando.

VIDA MUNDANA

ANNIVERSARIOS

Fazem annos hoje:

A sra. Raul Manso; a srta. Maria Eugenia Sampaio Garrido; s. ex. revma. d. Alberto Gonçalves, bispo de Ribeirão Preto; o dr. Castro Pinto; o almirante Fontoura de Andrade; o sr. Mario Roquette Filho; o coronel Augusto Manoel de Aguiar Filho; o dr. Monteiro de Castro.

— Passa hoje o anniversario natalicio do escriptor dr. Augusto Accioly Carneiro, autor da notavel obra scientifica denominada "Os Penitenciarios". O distincto anniversariante reune em sua personalidade, as mais bellas qualidades que tanto o destacam nos meios scientificos do Brasil e do estrangeiro.

O dr. Augusto Accioly Carneiro, é além de tudo, um profundo estudioso e conhecedor dos nossos problemas penitenciarios e criminaes, tendo produzido uma obra que honra a nossa cultura juridica.

Por este motivo, o illustre penitenciarista, receberá hoje, muitas homenagens de seus amigos e collegas.

— Faz annos hoje o sr. Manoel Castro Gouvêa Netto, funccionario postal, bastante estimado na 6ª secção onde trabalha.

Menino Mario Camara — A data de hoje assignala a passagem de mais um anniversario do interessante menino Mario, filho do dr. Adaucto da Camara, director do Gymnasio Metropolitano e da sra. Wanda Zaremba da Camara.

A' noite será levado a effeito na casa de residencia do anniversariante uma festa intima.

— Fez annos hontem, a sra. d. Alice do Carmo Guimarães, virtuosa consorte do sr. José da Silva Guimarães, estimado e antigo funccionario do Departamento dos Correios e Telegraphos.

A distincta anniversariante foi alvo de muitos cumprimentos.

NOIVADOS

Contrataram casamento a srta. Olivia Moreira e o sr. Eduardo Siqueira.

CASAMENTOS

A 7 do corrente realizar-se-a o casamento da srta. Zaira, filha do sr. e da sra. Candido Pinto Teixeira Lixa, com o sr. Eurico Pereira, do commercio desta praça e filho da exma. viuva dr. Agostinho Pereira.

O acto civil será levado a effeito ás 11.30 horas, na 5ª Pretoria, e o religioso ás 17 horas, na matriz da Tijuca, á rua Conde de Bomfim.

— Realizou-se o enlace matrimonial da srta. Edith Spinola, filha do casal João de Souza Spinola, com o sr. Raphael Salek. Paranympharam o acto civil, por parte da noiva, o sr. Joaquim Motta e a srta. Jenny Spinola e, por parte do noivo, o sr. Jorge Salek e a srta. Aurora Pinto Ribeiro. O acto religioso que foi celebrado na residencia dos paes do noivo, ás 20 horas, teve como padrinhos, o sr. Manoel de Souza Spinola e sua exma. esposa. Após o acto religioso toco ua "Yankee-jazz", no baile offerecido pelos noivos ás pessoas convidadas.

Asma - Bronchite

Cura radical por processo novo. Dr. A. MARTINS — Especialista. ASSEMBLE'A, 88-2.° — Telephone 2-3213 — De 1 ás 6. — Entre Optica Brasil

NASCIMENTOS

O sr. e a sra. Carlos P. Pereira participam o nascimento de sua filha Anna Luiza.

— O lar do sr. Othoniel Carvalho de Azevedo e de d. Zelina Carvalho de Azevedo, foi enriquecido com o nascimento de um menino que, na pia baptismal, receberá o nome de Ayrton.

Iáracy — E' o nome da linda menina que, a 26 de setembro ultimo, veiu enriquecer o lar feliz do sr. Barbosa Fontoura, dedicado funccionario da 1ª Circumscripção de Recrutamento Militar, e de sua esposa mme. Elvira Fontoura, conceituada modista da gente elegante desta cidade

—Nasceu o menino Sergio, primogenito do sr. Theophilo Pontes, funccionario da Light e da sra. Eloisa Fonseca Fontes, cantora diplomada pelo Instituto Nacional de Musica.

VIAJANTES

Dr. Celso S. Fonseca — De regresso da Europa, onde fôra em missão do governo, desembarcou, ante-hontem, na nossa capital, o dr. Celso Suckow da Fonseca, illustre engenheiro da E. F. Central do Brasil e um dos brilhantes nomes da nossa engenharia.

O dr. Celso Suckow da Fonseca, que se fazia acompanhar de sua exma. esposa, d. Emi Bulhões da Fonseca, teve no cáes uma carinhosa e festiva recepção que lhe havia preparado o grande numero de amigos e admiradores que conta nos nossos meios sociaes.

— Pelo "Conte Biancamano", chegaram de Buenos Aires o capitão do exercito argentino Jacintho Capella e o sr. Morris Henry Benaud, redactor da "Critica".

ALMOÇOS

Realiza-se hoje, ás 13 horas, na séde do Automovel Club, o almoço de confraternização da classe medica, promovido pelo Syndicato Medico Brasileiro. Achar-se-ão presentes o dr. Washington Pires, ministro da Educação e Saude Publica; dr. Antunes Maciel, ministro da Justiça; dr. Fernando Magalhães, Reitor da Universidade; dr. Leitão da Cunha, director da Faculdade de Medicina; dr. Miguel Couto, presidente da Academia Nacional de Medicina; dr. Raul de Almeida Magalhães, director do Departamento Nacional de Saude Publica; dr. Pedro Ernesto, interventor do Districto Federal, e dr. Herbert Moses, presidente da Associação Brasileira de Imprensa.

— Realiza-se hoje, no restaurante da Casa do Estudante, o almoço do Congresso Academico de Medicina.

A esse acto que abre o importante conclave compareceram os expoentes das classes medica e academica do Rio de Janeiro, revendo falar em nome da Universidade do Rio de Janeiro, o prof. Fernando de Magalhães, e pela Sociedade Academica de Medicina e Cirurgia o doutorando Luiz Barbosa Filho.

O almoço será de cem talheres.

FESTAS

A. A. Banco do Brasil — Nos luxuosos salões do Botafogo F. C. realizar-se-á, sabbado proximo, o grandioso baile promovido pela Associação Athletica do Banco do Brasil.

Esta festa que está sendo aguardada com justa ansiedade pela nossa alta sociedade será abrilhantada por harmoniosa jazz-band.

MANIFESTAÇÕES

Coronel Aguiar Filho — Por motivo de seu anniversario natalicio os amigos e admiradores do coronel Augusto Manoel de Aguiar Filho, director do Laboratorio Chimico Militar, farão, hoje, a esse illustre official do nosso Exercito, expressiva demonstração de apreço.

No gabinete da Directoria daquelle importante estabelecimento militar reunir-se-ão os officiaes e civis que alli trabalham para testemunhar ao coronel Aguiar o apreço com que vêm acompanhando sua admiravel obra administrativa no Laboratorio, que é hoje, graças aos seus esforços, um dos estabelecimentos mais efficientes do Exercito. A' noite, irão levar á sra. Aguiar Filho, na residencia do casal, no Flamengo, lindas cestas de flores.

"MANTEIGA"

Saborosa, k. 5$900, 250 gram. 1$500, qualidade garantida, devolvendo-se o dinheiro se não agradar. **CASA GOULART — Praça Tiradentes, 33.**

PASSEIOS

Excursão maritima — O Atlantic F. Club, sociedade constituida pelos directores e funccionarios da "Atlantic Refining Company of Brasil", está organizando para o proximo dia 15 do corrente, uma interessante excursão maritima, durante a qual serão visitadas de passagem, varias ilhas dos recantos da encantadora bahia de Guanabara.

Durante a excursão, que se fará em confortavel navio, haverá dansas, animadas por um excellente conjunto de jazz-band.

Aos presentes será servido um profuso serviço de "lunch" uma vez que a excursão se prolongará das 10 ás 16 horas.

Preside a commissão organizadora, o sr. E. B. Pereira, a quem está attribuida a tarefa de distribuir os convites, já em circulação.

A julgar pelas reuniões anteriores levadas a effeito pela novel sociedade, prenunciamos de exito abosluto mais esta iniciativa do Atlantic F. Club.

LUTO

MISSAS

Hoje, será rezada na egreja de Santa Ephygenia, á rua da Alfandega, 219, ás 9 horas, missa por alma do ex-juiz da Irmandade, capitão Cypriano M. Abedê.

DISTINCÇAO ?
CONFORTO ?
ECONOMIA ?
sòmente no

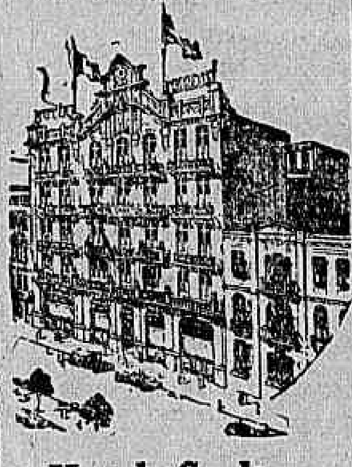

Hotel Carlton

Rua Libero Badaró, 26 — Phone: 2-2956 — S. PAULO
DIARIAS DESDE 14$000

SORTIMENTOS INTEIRAMENTE NOVOS
de
TODOS OS TECIDOS E NOVIDADES
Da Estação
Visitem as maravilhosas exposições do
PARC ROYAL
A MAIOR E MELHOR CASA DO BRASIL
Vendas á prazo por intermedio d'"A COMPENSADORA"

Guarde dinheiro comprando ternos Renner de casemira, que só custam este mez
— 150$ — 180$ e 200$ —
Temos 1.000 ternos do famoso tecido Renner.
Venha vêr na Rua Ouvires, 3
Venha vêr! Não custa vêr!
Casa José Silva
bem defronte ao garoto d'A Noite

RADIO
IRRADIAÇÕES DE HOJE

RADIO SOCIEDADE DO RIO DE JANEIRO

8 hs. 30 m. — Hora certa — Jornal da manhã — Noticias e commentarios — Ephemerides Brasileiras do Barão do Rio Branco.

12 hs. — Hora certa — Jornal do meio dia — Supplemento musical.

17 hs. — Hora certa — Jornal da tarde — Supplemento musical — Quarto de Hora Infantil por Tia Beatriz.

18 hs. — Previsão do tempo — Discos variados.

18 hs. 30 m. — Quarto de hora de Antropo-Geographia, pelo prof. Raymundo Lopes.

19 hs. — Hora certa — Jornal da noite — Supplemento musical.

19 hs. 30 m. — Romance da Camisaria O Cruseiro.

20 hs. — Programma André Gil.

21 hs. — Quarto de hora do prof. José Oiticica.

21 hs. 15 m. — Notas de sciencia, arte e literatura.

Transmissão do Terceiro Concerto da Temporada de Concertos Symphonicos da Radio Sociedade do Rio de Janeiro.

PROGRAMMA

I — Mozart — Symphonia n.° 40 em Sol Menor.

II — Beethoven — Concerto n.° 5, em Mi Bemol, "Imperador" (op. 73).

III — Ravel — La Valse — Poema choreographico.

RADIO EDUCADORA DO BRASIL

Programma para hoje, 3 de outubro de 1933—Terça-feira

Das 14 ás 15 horas — Discos variados — Hora certa — "Jornal das Escolas", dirigido pelo prof. Gomes Filho.

Das 18 as 18,45 — Discos.

Das 18,45 ás 19 horas — Boletim noticioso do jornal "A Hora".

Das 19.50 em diante — Transmissão da Federação Espirita, das solennidades, em commemoração espiritual á homenagem de Allan Kardec.

A seguir — Discos.

RADIO CLUB DO BRASIL

Das 7,45 ás 8,15 — Radio Gymnastica pelo prof. Polly Wettl com o concurso da pianista do Radio Club do Brasil, senhorinha Vera de Oliveira.

Das 8,45 ás 9 horas — Radio-Jornal do Radio Club.

Das 13 ás 14 horas — Programma de discos variados.

Das 14 ás 17 horas — Programma Vitalux e Toddy.

Das 19 ás 19,30 — Programma variado.

Das 19,30 ás 19,40 — Sessão cinematographica.

Das 19,40 ás 20 horas — Programma variado.

Das 20 ás 20,18 — Programma popular com Sylvia Mello, João Petras de Barros e Mario Cabral.

Das 20,18 ás 20,30 — Programma com Lucilla Noronha, Mario Reis e Custodio Mesquita.

Das 20,30 ás 20,45 — Programma do Occidente offerecido pelo dr. Ayer.

Das 20,45 ás 21 horas — Programma com Roberto Galeno e Mario Cabral.

Das 21 ás 21,10 — Palestra humoristica pelo escriptor Berillo Neves.

Das 21,10 ás 21,50 — Programma com Sylvia Mello e Mario Reis.

Das 21,30 ás 21,45 — Programma com Lucilla Noronha e Petras de Barros.

Das 21,45 ás 22 horas — Programma com Roberto Galeno e Custodio Mesquita.

Das 22 ás 22,15 — Programma com Mario Reis, Sylvio Mello e Mario Cabral.

Das 22,15 ás 22,30 — Programma com Lucilla Noronha, Roberto Galeno e Mario Cabral.

Das 22,30 ás 23 horas — Selecção da opereta "Viuva Alegre" de Franz Lehar.

RADIO LEOPOLDINENSE

Programma para hoje

Das 12 ás 14 horas — Discos variados.

Das 18 ás 21 horas — Discos escolhidos.

Das 21 ás 23 horas — Programma "Carioca".

RADIO OFFICINA AVILA

concertos de radios; automovel proprio para attender dia e noite — Tel. 2-9128 RUA DO REZENDE, 70

RADIO

Reparos e modernizações — Serviços domiciliares.
HENRIQUE ARAGON & RUBENS LIMA.
(ex-technicos de Assumpção & Cia. Ltda.
Rua S. Pedro, 116 loja —

THEATRO

Theatro Casino

Continúa hoje o estrepitoso successo de "A Canção Argentina", pela Companhia Argentina de Espectaculos Typicos, que cada dia conquista mais a sympathia do publico carioca. Em "Canção Argentina", o publico se diverte a valer, pois ha de tudo: lindos tangos, rancheras, foxes e lindas attracções como o Quartteto Vocal de Buenos Aires, um conjunto verdadeiramente maravilhoso e que constitue uma novidade.

Pepito Romeu, o grande comico argentino, com as suas excentricidades, faz rir á todo o mundo; Anito Bobasso, a linda estrella da Companhia, é admiravel na interpretação de modernos tangos, rancheras, etc.; o bailarino Seoane Carrillo, agrada sempre nos seus bellos numeros; Zou Ettanot, uma attracção interessante e as graciosas "girls" portenhas em lindos foxes dansados e cantados.

Eis um espectaculo para familias que o publico carioca não deve perder.

LELY MOREL NO THEATRO CASINO

E' na quinta-feira proxima, que se realizará no Theatro Casino o grandioso festival em homenagem á querida artista Lely Morel, que se despede do Rio de Janeiro.

Nessa noite será levada á scena "A Canção Argentina", em que tomam parte todos os artistas da Companhia Argentina, tomando parte no espectaculo, mais os queridos artistas: Carmen Miranda, Ilisa Coelho, Gina Cruz, Madelú Assis, Francisco Alves Jorge Fernandes, Arnaldo Pescima, Jorge Murat, Patricio Teixeira, Irmãos Tapajós, Tito Souza, João Petra de Barros, Custodio Mesquita e outros.

Maria Mattos e Maria Helena adquiriram uma comedia brasileira

A encantadora e intelligente actriz portugueza Maria Helena, que, ao lado de sua mãe, a eminente Maria Mattos, actuou com tanto brilho no theatro Carlos Gomes, deixando fundas saudades na platéa carioca, em carta dirigida ao nosso confrade Matheus da Fontoura, autor de "Dindinha", acaba de solicitar-lhe o direito de representação exclusiva daquella comedia para Portugal, tecendo na mesma missiva, os maiores elogios á peça brasileira, que constituiu um dos maiores successos da temporada official deste anno no theatro Municipal.

El Dourado Dancing

Este magnifico dancing da rua do theatro, vem proporcionando aos bohemios da metropole, com as suas bellas reuniões dansantes, encantadoras horas de alegria e prazer.

Jayme Ferreira, o distincto director do El Dourado, ao lado do formidavel "cabaretier" "Paulista", não tem poupado esforços, para apresentar sempre aos alegres frequentadores desse grande centro de diversão, as mais agradaveis surpresas.

O que tem tornado o vasto salão do "El Dourado", verdadeiro ponto da fina flor da mocidade carioca, é o conjunto de lindas e seductoras bailarinas, que tanta graça e belleza sabe emprestar ao ambiente delicioso de suas festas. Hoje haverá no El Dourado grandiosa tarde-noite-dansante, repleta de graça, perfume e harmonia. Aida, a loura princeza que sabe cultuar com mestria a arte que immortalizou "Terpsychore", lá estará para ao lado do seu unico amor, deixar muita gente boa com agua no bico...

"Nena", a fragil criaturinha da terra de Julio Dantas, promette encantar as dansarinas com as suas lindas sandalias vermelhas, symbolo de guerra do amor platonico...

Com a linda opereta "Marletti di Venezia" (Rendas de Veneza)

ESTRE'A NO DIA 12 NO CARLOS GOMES A COMPANHIA ITALIANA DE OPERETAS "WEISS-VIGNOLI"

A Companhia Italiana de Operetas "Weiss-Vignoli" está dando em S. Paulo, os ultimos espectaculos de uma temporada felicissima, vem para o Carlos Gomes, onde estreará na proxima quinta-feira, 12 do corrente.

Tendo como primeira figura a encantadora "soubrette" de opereta, Olga Vignoli, e como primeiro actor comico o elegantissimo actor Renato de Tignani, a companhia que dispõe de um elenco admiravel para o genero que o nosso publico aprecia tanto, estreará com a nova opereta de Carlo Lombardo e Virgilio Ranzato — "Marletti di Venezia", que em portuguez quer dizer: "Rendas de Veneza".

O feliz autor de "Dansa das Libellulas" e "Duqueza do Bal Tabarin" é o mesmo que assigna "Marletti di Venezia". Escusado será dizer que a sua partitura deve ser de mestre, como todas que têm saido da sua inspiração fertil e melodiosa.

As attenções do nosso publico têm por onde dividir-se: a esbelteza graciosa de Olga Vignoli, a graça finissima de Tignani e a musica assimilavel de "Marletti di Venezia".

Dois dos cossacos que vão estrear, sabbado, no Stadium Brasil

Faltam poucos dias para a estréa dos cossacos na Feira de Amostras

O Rio tem esperado os cossacos com verdadeira ansiedade. Cada dia que fica para trás e diminue a distancia de horas que nos separa dos espectaculos caucasianos, colloridos e estranhamente movimentados, cada dia que se perde na sombra é um motivo de contentamento para os cariocas. Significa que a espera será menor e, no entanto, á medida que se verifica a successão das horas, cresce a emoção dos que esperam, para conhecer os homens que povoam tantas lendas, encantadas, tantas narrativas bonitas de audacias e de raptos sublimes. Os cossacos! Ha palavras que têm o poder mysterioso de reconstituir mundos, fixar emoções prodigiosas, envolver na sua simples reunião de letras, idades, choques de sentimentos, dramas psychologicos, alegrias puras e soffrimentos nocturnos. E' o segredo desta palavra: Cossacos! Ella desvenda horizontes illimitados de encantamento, de revelação que guardam uma verdadeira magia!

A festa de Marques Porto e Ary Barroso

Marques Porto e Ary Barroso, serão homenageados no dia 6 de outubro, com um elegante festival artistico no cabaret Florida, festejando os repetidos exitos, que ditos maestros vêm obtendo como musicos theatrologos.

Para apresentar um programma que condigne com os homenageados foram convidados artistas como: Itala Ferreira, Mesquitinha, Murillo Caldas, Lamartine Babo e outros, de valores reconhecidos por nossa platéa.

"Cavando ouro", no Rialto é o maior successo do momento

O Rialto teve nestes ultimos dias enchentes formidaveis. E' que se representa no elegante "theatrinho" — "Cavando ouro" — a formidavel revista de Gilberto de Andrade e N. Guimarães.

Ha muito que o Rio não assistia uma revista que agradasse tanto e cheia de graça. A critica carioca foi unanime em classificar "Cavando ouro" como das mais engraçadas revistas que se têm apresentado em palcos cariocas. A parte comica está a cargo da formidavel "trinca comica" Alda Garrido-Mesquitinha-Augusto Annibal e ainda com a collaboração de Antonia Denegri, Rita Ribeiro, Itala Vera, Laurita Soares, Paulo Gracindo e Manoel Rocha.

"Tudo pelo Brasil!" e pelo publico carioca!

Nasce sob bons auspicios a nova temporada nacional do João Caetano. A Companhia Nacional de Revistas e Peças Musicadas leva á scena depois de amanhã "Tudo pelo Brasil", com tamanho luxo de montagem e tanto apuro artistico que é patente o seu desejo de tudo fazer pelo publico carioca. Multiplos serão os motivos de exito. Entre elles avulta a musica, muito nossa, trabalhada a partitura de principio a fim pelo maestro J. Cabral, que compoz a maioria dos numeros e compilou outros dando, porém, unidade á obra.

E' um novo de grande merecimento e que se revela aptidões excellentes para o genero.

A estréa de "A coiêta" será 5ª-feira, na Casa do Caboclo

Transferida por mais dois dias, será levada em primeiras representações, em matinée e á noite, na proxima quinta-feira, depois de manhã, a nova peça regional da Casa do Caboclo, desta vez de autoria de De Chocolat, intitulada "A Coiêta".

A transferencia da nova peça apresentada por Duque, no popular theatrinho sertanejo da Empresa Paschoal Segreto, tem a virtude de não roubar aos autores de "Promessa" o prazer de ver o seu trabalho chegar ao marco das duzentas representações, o que amanhã se verificará e o que constituia, de facto, um legitimo orgulho.

Tendo dado "Alma de Caboclo" com trezentas representações e, agora, "Promessa", com duzentas, é sob um signo de bôa carreira que nos será offerecido o novo trabalho de De Chocolat.

A despedida de Lely Morel é depois de amanhã no Casino

Dentro de breves dias embarcará para a Republica Argentina a querida e sempre applaudida actriz cantora Lely Morel.

A Companhia Argentina de Espectaculos Typicos que está trabalhando no theatro Casino dará a 5 do corrente uma grande festa em homenagem á sua gentil patricia.

E ainda por amizade a Lely Morel tomarão parte naquelle espectaculo as estrellas e os azes mais famosos do nosso radio.

A victoria d'"A Casa Branca" reside na sua belleza e no seu conjunto de valores!...

Não ha que causar espanto nem admiração, no esplendido triumpho d'"A Casa Branca", que com tanto successo está em cartaz do Recreio ha tão longas semanas.

E' que esse espectaculo, sobre ser bonito e de grandiosidade sem par reune virtudes sem conta de agrado.

Dahi as multidões se renovarem em sua platéa, noite a noite e as suas "matinées" transcorrerem sempre cheias. O publico assistindo "A Casa Branca", ri-se a valer, porque, de facto, Sarah Nobre, tem um papel engraçadissimo e a secundam admiravelmente Apollo Corrêa, Margot Louro e Oscar Soares e Pedro Dias.

E na parte sentimental Vicente Celestino, Gilda de Abreu e Ida de Alencar encantam e impressionam com a excellencia de suas vozes e desempenho marcante.

As edições theatraes da S. B. A. T.

A Sociedade Brasileira de Autores Theatraes, acaba de lançar á publicidade, nas nossas principaes livrarias, o fasciculo numero 20 da sua edição "Theatro Brasileiro".

Trata-se da primorosa comedia intitulada "Fantoche", do notavel e consagrado escriptor Luiz Iglezias, representada no theatro Casino desta capital pela Companhia Adelina-Aura Abranches.

O commentario da noite

Que tal a idéa daquella gente do João Caetano estreando uma revista? indagou o Olavo de Barros ao N. Viggiani.

E o empresario de "Kelani" respondeu:

— Acho má; a revista foi preferida porque é um genero fallido...

Secção Economica do DIARIO CARIOCA
DIRECÇÃO. F. J. TEIXEIRA LEITE

Diario Economico

NOTA DO DIA:
RESERVAS MINERAES

O aproveitamento intenso das nossas reservas mineraes impõe-se como sadia politica para o rapido reerguimento economico do paiz. Deante da crise em que se debatem os nossos principaes productos agricolas, devemos procurar na exploração das nossas jazidas mineraes os recursos para fortalecimento da balança de pagamentos permittindo reagir contra o impressionante aviltamento do valor do mil réis.

Os quadros que recentemente publicamos referentes ás industrias siderurgica e carbonifera mostram que o Brasil está caminhando a largos passos para a integral independencia nesses dois sectores. Infelizmente, a cokeificação do carvão de Sta. Catharina, que segundo a opinião do actual director da Producção Mineral se presta ao preparo de coke metallurgico, ainda não foi tentada industrialmente, obrigando a nossa industria siderurgica a importar combustivel ou a devastar as mattas para conseguir o funccionamento dos seus altos fornos.

O problema do carvão catharinense precisava ser estudado em conjunto — transporte economico, producção de coke metallurgico e outras providencias elementares para o alargamento de seu consumo.

O desinteresse do Governo Provisorio pela questão portuaria do Sul de Sta. Catharina e do reapparelhamento da E. F. Theresa Christina é profundamente lamentavel.

E' preciso que os nossos governantes olhem com mais carinho para os problemas fundamentaes de nossa economia, entre os quaes indiscutivelmente o ferro e o carvão têm logar de primeira plana.

* * *

A ESTATISTICA DO MUNICIPIO DE S. GONÇALO

Ainda recentemente mostravamos os obstaculos quasi insuperaveis com que tem a lutar os que se arrojam a organizar estatisticas no Brasil. O desconhecimento do valor de trabalhos dessa natureza, determina a má vontade no fornecimento dos dados, quiçá verdadeira hostilidade contra os funccionarios encarregados de sua obtenção.

A grande massa popular só justifica as actividades recenseadoras dos poderes publicos pelo intuito de augmentar impostos ou de alistar para o serviço militar. Infelizmente, esse ponto de vista desculpavel pela ignorancia da massa anonyma, encontra acolhida mesmo em gente mais graduada e instruida.

Se se fizer a estatistica dos prefeitos e autoridades que satisfazem normalmente os pedidos de informação dos departamentos de estatistica quasi apostamos que a percentagem será exigua.

Dentro desse ambiente de desamor e incompreensão do valor dos trabalhos censitarios é reconfortante o exemplo que vem de ser dado pela Prefeitura Municipal de São Gonçalo, no vizinho Estado, organizando a "Estatistica Geral Agricola-Pecuaria e Fabril" daquelle municipio.

Esse trabalho que foi iniciado na administração do dr. Samuel Barreiras e continuado na do Commandante Alvaro Miguelote Vianna, é sem duvida contribuição valiosa para o exacto conhecimento das possibilidades do prospero municipio, um dos maiores centros industriaes do interior do Brasil. Effectivamente, São Gonçalo com uma população de 80.000 habitantes concorreu para o erario federal, em 1932, com a renda de Rs. 14.538:379$017, superior á arrecadação global de 300 collectorias dos Estados do Amazonas, Piauhy, Goyaz, Rio Grande do Norte, Pará, Maranhão, Sergipe, Espirito Santo, Ceará e Parahyba do Norte, que rendem, apenas, 14.450:471$750.

Emquanto que a renda federal é de 14.538 contos a Prefeitura arrecada apenas 1.025 contos, o que não impede que o aluguel da agencia postal e telegraphica da séde do municipio seja pago pela Prefeitura.

Em outra occasião publicaremos alguns dados interessantes do trabalho em apreço.

Em Prol da Zona Rural
A Conferencia do Doutor Edgard Teixeira Leite

Na serie de estudos que a Sociedade dos Amigos de Alberto Torres resolveu dedicar á colonização do São Francisco, coube hontem ao illustre engenheiro dr. Edgard Teixeira Leite tratar o problema de irrigação.

Iniciou o seu trabalho sobre a hygronomia do grande rio brasileiro, demonstrando a opportunidade da tentativa do sr. Salgado Filho, apezar da apparente inconveniencia num momento de excesso de producção ou, melhor, defeituosa distribuição.

Relembrou, para apoiar o seu ponto de vista, os estudos de Souza Bandeira, relacionando o caso do São Francisco com o Far West americano e salientando a notavel superioridade das suas margens silico-argilosas, fertilissimas sob a acção da agua.

Analysa o relatorio de Horace E. William e a possibilidade de se irrigarem com as quédas de Itaparica 50.000 hectares de uma faixa das mais adustas do Brasil.

Calcula em 400.000 hectares os terrenos irrigaveis com as barragens do Orós.

Cita ainda as informações da missão franceza de 1923, constituida por profissionaes de agronomia e engenharia hydraulica — Carle, Cayla Mettler — sobre a cultura do algodão no medio São Francisco e o que se tem obtido, pela iniciativa particular, com rodas dagua e bombas de madeira.

Traz, ainda, o seu depoimento pessoal sobre o que viu na propriedade Cordeiro, dos Lunas, o oasis de frescura e progresso nas zonas incultas de Jabotá e Pedra, exploração agricola conduzida auspiciosamente — tudo obra de um fio dagua de meia pollegada adduzido de Paulo Affonso...

Apresenta os resultados animadores da Companhia Agricola e Pastoril do S. Francisco, com uma installação de mil cavallos, banhando cinco mil hectares, inicialmente, e o seu grandioso plano de aproveitar a cachoeira de Itaparica, para irrigar 50.000 hectares.

Falou, tambem, na patriotica actuação do dr. João Cleophas, nas ilhas do S. Francisco, em Belem, dando de beber a vastas superficies com installações a gaz pobre

Reivindica, então, a politica da agua e a coordenação dos esforços publico e privado para realizar as immensas possibilidades do São Francisco.

Percorre, com intelligencia e argucia, os emprehendimentos congeneres dos Estados Unidos, a lei do Reclamation Service de 1902, que estabelecia primitivamnte o prazo de 10 annos para o reembolso pelos particulares, beneficiados das despesas, enlarguecido para 20 annos e até algumas vezes para 40.

Opina pela installação de estações elevatorias, construcção de canaes principaes, com rêde de distribuição, bacias de represamento, compostas e outras medidas de ordem technica.

Discute a intervenção federal no caso e suggere permittir-se a emissão, pelas emprezas interessadas, de cedulas hypothecarias especiaes com a garantia do Estado, cujo serviço de juros e amortização caberia aos proprietarios, rateados entre os beneficiados, de accordo com a superficie irrigada, a modo do que se tem feito em varios paizes, America do Norte, Indias Hollandezas e Hawai.

Analysa o caracter de uma legislação hydrica, a organização de cooperativas e consorcios hydraulicos e entra no problema do trabalho.

Nesta parte, o estudo do dr. Edgard Teixeira Leite é uma vista percuciente e ponderada do lamentavel cáos em que laboram e mourejam os parias do S. Francisco.

Mostra como a irrigação, lutando bravamente contra a vagabundagem instavel das nossas populações e contra a inutilidade dos immensos latifundios, representa uma intelligente e sábia politica de povoamento.

Mas o dr. Edgard Teixeira Leite conclue allegando que as vantagens incontaveis da irrigação não existem sómente na theoria.

Belmiro Gouvea, pioneiro illustre, com a sua fabrica de linha da Pedra, destaca como um exemplo magnifico de realização e de victoria.

O sr. Nelson Xavier, na sua fazenda Conceição, vae obtendo magnificos resultados, e os dez mil nordestinos, localizados na Ribeira, entre o Rio Grande e o Correntes, attestaram já a efficiencia da medida.

Não podemos resumir aqui a magnifica conferencia de E. Teixeira, repositorio de factos e conclusões do mais elevado alcance. Será publicada na integra, certamente.

Deixamos, aqui, todavia, o nosso enthusiasmo de brasileiro, sinceramente interessado na colonização do nosso mestiço, por ver que homens do valor de Teixeira Leite emprestam o seu apoio moral e o seu saber scientifico a tão justa causa.

ANTONIO VIEIRA DE MELLO

VIDA ECONOMICA E FINANCEIRA

SERGIPE

O "Diario Official" publica o termo de autorização assignaodo pelo interventor federal e pelo gerente do Banco do Brasil, para o financiamento das safras de assucar para 1933-1934. Os emprestimos serão feitos á razão de 5$000 por sacco "demerara" e 6$000 por "crystal".

* * *

PERNAMBUCO

Em reunião de hoje, as empresas de transportes terrestres e mariritimos resolveram enviar um memorial ao interventor federal, pedindo ao governo do Estado que garanta a estabilidade dos negocios e do patrimonio da classe contra reformas que estão sendo projectadas.

* * *

BAHIA

Em reunião de hontem dos interessados, ficou resolvida a fundação da Sociedade de Proprietarios de Laboratorios, Drogarias e Pharmacias da Bahia. Foram, no mesma occasião, escolhidas a mesa provisoria e a commissão de estatutos. Ficou igualmente decidido que as pharmacias abram ás 8 horas e fechem ás 20, com turmas de empregados "ad libitum". A questão do funccionamento aos domingos vae ser ainda resolvida.

* * *

Os jornaes annunciam o regresso do interventor Juracy Magalhães pelo paquete "Oceania", no proximo dia 18 do corrente. A lavoura, a industria e o commercio prestarão ao interventor varias homenagens, como gratidão das classes laboriosas pelo muito que o mesmo tem feito pela Bahia.

* * *

Nota-se um grande desenvolvimento na pecuaria, estando produzindo os melhores resultados varios reproductores vindos do Rio Grande do Sul, para melhorar os rebanhos.

* * *

Uma informação colhida no Departamento do Café assegura que, muito breve, a Bahia exportará sómente cafés finos, pois são muito promissoras as plantações actuaes.

* * *

Em novembro proximo será inaugurado mais um açude, mandado construir no Nordéste bahiano pelo ministro José Americo. Trata-se do açude "Valente", no municipio de Itinho, uma grande obra de cimento armado que muito honra a engenharia brasileira, sendo o encarregado da construcção o engenheiro Cyro Spinola.

* * *

Durante a semana finda estéve muito movimentado o mercado do cacáu. Nos pregões da Bolsa de Mercadorias foram vendidas trinta mil saccas do typo superior.

* * *

MARANHAO

O ministro da Viação ordenou que fosse começada a construcção do edificio dos Correios e Telegraphos de S. Luiz.

* * *

Noticiam de S. Luiz que, deante da exposição que lhe foi apresentada pelo interventor federal sobre a situação do Estado, o chefe do Governo Provisorio autorizou a concessão da verba de 150:000$000 para o combate ás epidemias e para o saneamento rural. Prometteu ordenar ao Banco do Brasil que se interessasse pela compra do ouro de producção maranhense e criasse um posto em Candido Mendes. O ministro Juarez Tavora prometteu, por sua vez, enviar machinas apropriadas para a exploração aurifera, assim como mandar ao Maranhão um technico do Ministerio da Agricultura. Assegurou ainda o sr. Juarez Tavora que ordenaria a criação de um campo de sementes na zona do Hearym e remetteria uma prensa de resina de algodão. O ministro da Viação ficou de providenciar para a retirada dos navios velhos encalhados no porto de S. Luiz.

* * *

Solidarios com os usineiros de Pernambuco, os usineiros parahybanos fundaram um Instituto do Assucar e Alcool da Parahyba.

* * *

CEARA'

O governo do Estado adquiriu uma officina typographica para montar a imprensa official.

* * *

O sr. Cunha Bayma, chefe dos serviços de irrigação do Nordéste, viajou para as zonas do Jaguaribe, afim de escolher o local para os novos trabalhos.

* * *

O saldo até hontem verificado no Thesouro do Estado era de 905:825$324.

* * *

S. PAULO

A "Folha da Noite" publica interessantes informações que assignalam a melhoria da situação economica do Estado depois do advento do governo paulista e civil. A exportação de cabotagem pelo porto de Santos augmentou sensivelmente, manifestando tendencias optimistas. A exposição de louças, chapéus, drogas, calçados, tecidos, saccarias, papeis, serragens e artigos diversos que era fraca no principio do anno, tem augmentado nas ultimas semanas. O sr. Antonio Pinto da Silva, presidente da Associação dos Varejistas de S. Paulo, declarou á "Folha da Noite" que tem observado na situação commercial da praça da capital uma tendencia geral para melhoria, a despeito de algumas difficuldades ainda dependentes de solução.

* * *

O "Estado" diz saber que pediram ao governo federal o aforamento do terreno da praia de São Vicente. Lembrando tratar-se de logar historico, espera que o governo não irá privar a população desse recanto, concedendo-o a uma empresa particular.

* * *

O movimento de distribuição de sementes de algodão até a data de hontem foi a seguinte: sementes distribuidas 146.945 saccas; pedidos registrados até hontem, 48.355; attendidos nesta data, 3.246, e a attender .. 45.109 saccas.

* * *

A policia iniciou severa repressão á mendicancia. Só hoje recolheu cerca de uma centena de pedintes, os quaes foram em seguida entregues á Assistencia Vicentina.

* * *

RIO GRANDE DO SUL

Um grupo de professores de Caxias criou a caixa pró-alumno pobre, que se destina a facilitar a instrucção dos menores reconhecidamente pobres.

* * *

O mercado do arroz esteve calmo durante a semana finda. As cotações mantiveram-se firmes. Os embarques attingiram a 100.365 saccos, sendo 74.010 para portos nacionaes e 26.955 para o estrangeiro.

* * *

PARA'

De accordo com o decreto de 28 de janeiro de 1929, da pasta da Fazenda, o inspector da Alfandega manteve o despacho em que indeferiu uma petição do Lloyd Brasileiro, no sentido de ser dispensada a fiscalização feita aos navios, pelos guardas aduaneiros. O despacho diz que tal fiscalização é indispensavel, mormente quando o navio conduzir mercadorias embarcadas em portos não habilitados do interior.

* * *

BRASIL-INGLATERRA

Os banqueiros Rothschild & Filhos annunciaram que receberão desde já os bonus de 6 1|2 % do "funding" do Brasil de 1931, prazo de vinte annos, venciveis a 15 de outubro. Esses bonus são em esterlino.

* * *

BRASIL-FRANÇA

Os governos do Brasil e da França chegaram a um accordo em torno da liquidação dos creditos congelados francezes retidos no Banco do Brasil.

De accordo com os termos do referido convenio, o Brasil pagará a somma de vinte milhões de francos dentro do periodo de seis mezes, liquidando o restante em prestações, até completar o total de cento e vinte milhões.

A noticia do accordo só foi tornada publica depois que o Quai d'Orsay respondeu á ultima nota do governo brasileiro, informando ao embaixador Souza Dantas que considerava o convenio realizado e deixando sómente os detalhes para serem ajustados nas proximas convenções.

O representante diplomatico do Brasil, nesta capital, entrevistado pela United Press, mostrou a sua satisfação pela conclusão do referido accordo.

Sabe-se que a resposta franceza não especifica uma somma exacta dos creditos a serem pagos dentro dos proximos seis mezes, mas provavelmente será aceita a offerta do Brasil, no sentido de liquidar os congelados na importancia de vinte milhões de francos, o que implica na rejeição da formula original apresentada pela Franaç, estipulando o total dos pagamentos iniciaes em vinte e cinco milhões.

* * *

URUGUAY

O presidente da Republica, dr. Gabriel Terra, presidiu hoje, á tarde, a cerimonia da posse nos seus respectivos cargos das quatro commissões assessoras designadas pelo governo uruguayo com o objectivo de estudarem os themas incorporados no programma da Conferencia Pan-Americana a realizar-se no dia 3 de dezembro vindouro em Montevidéo.

Foram assim officialmente iniciados os trabalhos da delegação uruguaya.

* * *

EE. UU. DA AMERICA

A commissão orçamentaria municipal de Nova York cedeu ante os banqueiros para evitar a bancarrota imminente com a transferencia do Stock Exchange para Newark e approvou um accordo financeiro em virtude do qual os banqueiros adiantarão creditos necessarios ao pagamento das dividas da cidade. Do total dessas dividas, 18 milhões de dollares vencem hoje; 36 milhões no fim do anno e 131 milhões, divididos em partes, no correr dos tres proximos annos. A cidade constituirá para reembolsar os adiantamentos conseguidos reservas provenientes de impostos immobiliarios durante quatro annos. Sabe-se que todavia não serão augmentados os impostos, se bem que seja necessario um arranjo tendente a augmentar todas as outras receitas municipaes. Serão abandonados igualmente os projectos relativos á applicação de novas taxações sobre transferencias de valores de bancos e companhias de seguros, projectos estes que foram a origem do conflicto com os banqueiros e o Stock Exchange.

* * *

Estão em parede nas differentes industrias, cerca de cem mil operarios. Na Pensylvania abandonaram os trabalhos 70.000 pessoas; na Virginia 10.000 empregados na industria metallurgica continuam em parede; na Usina Ford de Nova Jersey suspenderam os serviços 600 operarois. O motivo das paredes são as divergencias no tocante aos salarios e ás horas de trabalho.

O sr. William Gren presidente da Federação Americana do Trabalho declarou que será pedida ao Congresso a approvação da semana de 30 horas afim de que possam encontrar trabalhos todos os desoccupados.

* * *

O inventor Marconi e sua esposa chegaram a esta cidade, de passagem para Chicago, onde vão assistir ás festas do "Dia de Marconi", a ser celebrado segunda-feira proxima, na Exposição Universal daquella cidade.

Entrevistado ao desembarcar, Marconi declarou que se entregava actualmente a experiencias electro-chimicas tendentes a tornar mais pratica a radio-telegraphia. O famoso inventor não quiz entrar em pormenores e accrescentou que, a seu ver, a televisão já saira definitivamente da phase das investigações e encontraria excellente meio de transmissão nas ondas micro, que ha tres annos experimenta.

Regulamentação da Profissão de Engenheiro

O RELATORIO DO DR. MENDES DINIZ, DELEGADO DO CLUB DE ENGENHARIA

O dr. Mendes Diniz apresentiu ao Cluz de Engenharia o seguinte relatorio:

"Designado por este club, para participar da Commissão incumbida da organização da Lei que deverá regular a profissão de engenheiro, concluidos os trabalhos, venho dar-vos conta de minha actuação durante os mesmos e do resultado que se chegou.

Tendo o exmo. sr. ministro do Trabalho, antes da organização da alludida Commissão, pedido a esta Associação suggestões para a criação desta Lei, conjuntamente designado com os illustres consocios Henrique de Novaes, Gastão Bahiana, Ciro Romano, Farina e Antonio Jannuzzi, para organizal-as, depois de meticuloso e meditado estudo, tendo em vista a finalidade desta Associação, os interesses da classe, seus direitos e a situação que a Administração Publica criara para o exercicio da profissão, formulámos um projecto, o qual submettido á discussão em successivas sessões do Conselho Director, tendo conforme deliberação do mesmo, recebido ligeiras modificações, foi unanimemente approvado com a redacção abaixo, que inquestionavelmente attende, pelas condições do momento, da melhor fórma possivel, aos reclamos dos que legitimamente têm direito a exercel-a, fazendo cessar, sem perturbações violentas, com prudencia, ou melhor, com coerencia e firmeza, a grande liberdade permitida a seu exercicio, que ha bem da verdade se diga, muitas vezes facultado com graves prejuizos ao interesse geral.

"Projecto de regulamento da profissão de engenheiro, organizado pela Commissão do Conselho Director do Club de Engenharia.

Art. 1º — O exercicio de cargos publicos de engenharia federaes, estaduaes e municipaes, desta data em deante, só poderá ser desempenhado, na respectiva especialidade, por profissionaes diplomados pelas Academias officiaes, officializadas ou equiparadas, reconhecidas pelo Governo Federal ou munidos de diplomas revalidados pelas mesmas Academias, na fórm da legislação em vigor, resalvadas as disposições dos arts. seguintes.

Art. 2º — Poderão egualmente exercer cargos publicos de engenharia, os profissionaes diplomados que tenham registrados seus titulos, até a data do presente decreto, de accordo com as disposições legaes em vigor na data do registro.

Art. 3º — Poderão tambem continuar no exercicio de cargos publicos de engenharia, os profissionaes que, apesar de não preencherem as condições dos arts. 1º e 2º, estejam, na data do presente decreto exercendo os referidos cargos.

Art. 4º — E' garantido dentro do limite das respectivas licenças, o exercicio das profissões de architecto, constructor e agrimensor, aos licenciados, até a data do presente decreto, pelos Estados, Districto Federal e Municipios.

Art. 5º — A contar da data do presente decreto só poderão ser submettidos ao julgamento da autoridade competente, e só terão valor juridico, os estudos, plantas, projectos e laudos de engenharia elaborados por profissiones, diplomados ou não, nos termos dos artigos precedentes e egualmente só poderão ser executados os trabalhos decorrentes, bem como quaesquer obras publicas de engenharia por profissionaes nas mesmas condições.

Art. 6º — E' livre dos Governos Federal, Estaduaes e Municipaes contratar, no estrangeiro, para determinados serviços, profissionaes especializados, de nomeada.

Art. 7º — A fiscalização do exercicio da profissão de engenheiro será feita pela repartição competente do Ministerio do Trabalho, a cujo cargo ficará igualmente a organização do registro dos profissionaes, diplomados ou não, de que trata o presente decreto, incluidos "ex-officio" os já registrados no Ministerio da Viação, de conformidade com os decretos n. 3.001 de 9 de outubro de 1880 e posteriores.

Art. 8º — As disposições do presente decreto não se applica ás funcções de conductor e mestre de trabalhos de engenharia e ás assemelhadas.

Art. 9º — Revogam-se as disposições em contrario.

Mantendo os pontos de vista que nos levaram á conclusão destas suggestões, as quaes julgo perfeitamente dentro do razoavel, a minha actuação na commissão organizada pelo Governo, em que tomaram parte o Syndicato Central de Engenheiros, a Sociedade Mineira de Engenharia, os Agranomos, a Associação Brasileira de Concreto, a Associação dos Constructores Civis do Rio de Janeiro, a Sociedade Brasileira de Engenheiros, o Instituto de Engenharia de São Paulo, a Associação dos Engenheiros Civis do Estado da Bahia, o Instituto de Architectos, o Instituto Paulista de Architectos representados por illustres profissionaes e por mim este club, foi sempre exercida sob o criterio que haviamos seguido, o que desde o inicio dos trabalhos fiz sentir a esses illustres representantes em diversos pronunciamentos, os quaes synthetizei na seguinte declaração, que textualmente se acha transcripta na acta da 1ª sessão plenaria:

Illmos. srs. membros da commissão incumbida de estudar a regulamentação da profissão de engenheiro".

No dossier que me foi entregue com as diversas suggestões apresentadas ao Governo para a regulamentação da profissão de engenheiro, encontrei a fl. 34, a seguinte nota do Chefe do Governo Provisorio. "O Projecto é muito rigoroso e virá perturbar a actividade até agora exercida pacificamente por muitos profissionaes", e mais adeante, a folhas 42|43, um projecto de lei que parece ter sido organizado já sob a inspiração de tão ponderada e valiosa opinião, o qual muito se approxima do apresentado pelo Club de Engenharia, agremiação que nesta commissão tenho a honra de representar.

Achando-me de pleno accordo com a opinião acima mencionada e sendo ella a expressão do pensamento do Club de Engenharia, proponho que nos baseemos naquella formula do projecto de lei, de fls. 42|43, nelle fazendo as pequenas correcções por ventura julgadas necessarias ou na apresentada pelo Club de Engenharia, de fls. 25, que ainda é mais ampla do que aquella, em virtude de seu art. 6º que poderá tambem ser modificado para mais se approximarem e sobre qualquer dellas calcarmos a respectiva regulamentação".

Embora, em virtude de considerações feitas sobre a crise que actualmente affecta fortemente á classe, tivesse cedido em alguns pontos um pouco do que haviamos estabelecido, no emtanto não me desviei de nossa orientação geral, como se poderá verificar pelas actas das sessões plenarias.

Surgindo entre as medidas a adoptar-se a da criação de um Conselho de Engenharia, com fóros de Tribunal, como vereis pelo artigo 9º e outros do projecto de lei elaborado e seu desdobramento na regulamentação em que, como verificareis, estabeleço severas penas, além das previstas em nosso Codigo, como tambem obrigações muitas vezes vexatorias, manifestei-me, nas discussões, formalmente, contrario a tal modo de pensar, e apesar de toda a minha argumentação, fui vencido, sendo no julgamento sobre sua ou não adopção o meu voto unico contrario a semelhante instituição, que para mais accentuar meu modo de ver, ainda depois da votação frizei com as considerações seguintes:

((Continúa)

INFORMAÇÕES FINANCEIRAS E COMMERCIAES

CAMBIO

O mercado de cambio abriu hontem na mesma posição da semana anterior, mantendo-se os negocios calmos:

O Banco do Brasil affixou na abertura a seguinte tabella:

PARA SAQUES:

	A 90 d|v.
Londres	57$798
	A vista
Londres	58$181
Paris	$730
Zurich	3$460
Hamburgo	4$455
Milão	$985
Lisboa	$565
Madrid	1$565
Bruxellas	2$615
Nova York	12$000
Buenos Aires	4$645
Montevidéo	7$300

PARA COMPRAS

	A 90 d|v.
Libra	56$880
Dollar	11$640
Franco	$700
Lira	$930
Marco	4$180
	A vista
Libra	57$280
Dollar	11$740
Franco	$710
Lira	$940
Marco	4$240
	Pelo Cabo
Libra	57$430
Dollar	11$790

O vale ouro para a Alfandega ficou cotado a 6$561 por mil réis.

NO ENCERRAMENTO

No encerramento houve alteração no preço da libra e do franco, que ficaram ás seguintes cotações:

	A 90 d|v.
Libra	58$071
	A' vista
Libra	58$458
Franco	$740

CAMARA SYNDICAL DOS CORRECTORES

Curso official do Cambio e Moedas metallicas

Praças	A 90 d|v.
S|Londres	57$362 264 / 4 8|64
Praças	**A' vista**
S|Londres	58$403.042 / 4 7 64
S|Paris	$735
S|Paris	$730
S|Italia	$985
S|Allemanha	4$455
S|Portugal	$567
S|Belgica (papel)	—
S|Belgica (ouro)	6$215
S|Hespanha	1$560
S|Suissa	3$640
S|Suecia	—
S|Noruega	—
S|Dinamarca	—
S|Syria e Palestina	—
S|Tcheco-Slovaquia	$540
S|Nova York	12$000
S|Montevidéo	7$300
S|B. Aires (peso papel)	4$645
S|B. Aires (peso ouro)	—
S|Hollanda (florim)	7$553
S|Japão (yen)	3$580
S|Rumania	—
S|Austria	—
S|Canadá	—
S|Chile	—
Vales ouro por 1$	6$354

MOEDAS

Lira, papel	1$180
Escudo, papel	$680

CAMBIO DE LONDRES

O mercado de cambio em Londres abriu hontem e operou ás seguintes taxas:

NA ABERTURA

Nova York	4.75 5|8
Berlim	13.03
Paris	79.37
Amsterdam	7.70
Zurich	16.03
Zurich	37.16
Genova	59.06
Bruxellas	22.27

ENCERRAMENTO

Nova York	4.80
Berlim	12.95
Paris	78.70
Amsterdam	7.70
Zurich	15.90
Madrid	36.87
Genova	58.70
Bruxellas	22.10

CAMBIO EM NOVA YORK

O mercado de Nova York abriu hontem e operou ás seguintes taxas:

NA ABERTURA

Londres	4.80 1|4
Berlim	37.00
Paris	6.10
Amsterdam	68.40
Zurich	30.00
Madrid	12.95
Genova	8.03
Bruxellas	21.70

NA INTERMEDIARIA

Londres	4.79
Berlim	37.08
Paris	6.08 1|2
Amsterdam	62.70
Zurich	30.15
Madrid	12.99
Genova	8.18
Bruxellas	21.88

TITULOS

O mercado de titulos esteve, hontem, bastante animado, tendo sido realizadas na Bolsa de Fundos Publicos vendas dos seguintes:

114 — Div. emissões nom. — 865$; 20 — Div. emissões nom. 862$; 118 — Div. emissões nom. portador — 866$; 107 — Div. emissões portador — 867$ 2 — Div. emissões portador — 870$; 865$; 112 — Uniform. — 870$; 19 — Estado de Minas 5 °|° nom. — 710$; 65 — Municipaes 1933 portador — 164$; 15 — Municipaes 1914 portador — 154$; 80 — Municipaes 1920 portador — 159$; 10 — Municipaes 1931 portador — 185$500; 8 — Municipaes 1931 portador — 188$; 40 — Municipaes 1931 portador — 186$; 3 — Municipaes 1931 portador — 190$; 200 — Municipaes 2339 7 °|° portador — 178$; 170 — D. 3264 7 °|° portador — 172$; 55 — D. 3264 portador 7 °|° — 173$; 10 — Municipaes 1931 — 189$; 10 Obrigs. Banco do Brasil — 398$; 126 — Obrigs. Minas — 1:053$; 109 — Obrigs. Minas 200$ — 200$; 40—Obrigs. Minas 500$ c|juros — 522$500; 50 — S. Jeronymo — 123$; 5 — Banco dos Funccionarios — 48$; 13 — Ferroviarias 1.ª emissão — 1:035$; 133 — Ferroviarias 3.ª emissão — 1:035$; 12 — Estado do Rio 4 °|° — 100$500; 10 — Estado do Rio 4 °|° — 101$; 318 — Docas de Santos nom. — 235$; 4 — Debentures Docas de Santos — 188$000; 10:000$ Banco do Brasil 1921 — 927$000.

VENDAS POR ALVARA'

388 — Diversas emissões portador — 865$; 100 — Municipaes 7 °|° portador — 181$000.

ULTIMAS OFFERTAS

Unifrmizadas de 1:000 vendedor 870$; comprador 865$ — Emprestimo Nacional de 1903 port. vendedor 880$; comprador 860$ — Dividas emissões de 1:000$ nom. vendedor 865$; comprador 862$ — Dividas emissões de 1:000$ port. vendedor 867$; comprador 866$ — Obrig. do Thesouro Nacional 1921 vendedor 1:000$; comprador 996$ — Obrig. do Thesouro Nacional 1930 comprador 1:010$ — Obrig. Ferroviarias 3ª emissão comprador 1:035$ — Municipaes 1920 port. vendedor 159$; comprador 157$500 — Municipaes 1914 port. comprador 154$500 — Municipaes 1917 port. comprador 157$ — Municipaes 1920 port. vendedor 160$; comprador 158$ — Municipaes 1931 port. vendedor 184$500; comprador 184$ — Municipaes 7 °|° Dec. 1535 vendedor 182; comprador 180$ — Municipaes 7 °|° Dec. 3564 vendedor 173; comprador 172$ — Municipaes 7 °|° Dec. 1985 vendedor 191$; comprador 189$ — Municipaes 7 °|° Dec 1948 comprador 175$ — Municipaes 7 °|° Dec. 1929 comprador 173$ — Municipaes 8 °|° Dec. 1880 — Municipaes 7 °|° Dec. 2339 vendedor 178$000.

MUNICIPAES DOS ESTADOS

Bello Horizonte de 1:000$ comprador 785$ — Pref. Alegrete comprador 1:000$ — Pref. São Leopoldo comprador 1:000$ — Pref. Gravatahy comprador 1:000$ — Pref. Porto Alegre de 500$ vendedor 420$000.

ESTADUAES

E. Santo de 1:000$ — 6 °|° comprador 65$ — Minas Geraes de 1:000$ antigas vendeor 710$; comprador 705$ — Minas Geraes de 1:000$ port — 5 °|° vendedor 903$; comprador 900$ — Obrig. Minas, 9 °|° vendedor vendedor 1:050$; comprador 1:053$ Rio de Janeiro de 1:000$ 2316, comprador 950$ — Rio de Janeiro de 1:000$ port., 8 °|° 460$ — Rio de Janeiro de 1:000$ port. vendedor 101$; comprador 101$500.

BANCOS E COMPANHIAS

Brasil vendedor 394$; comprador 392$ — Commercio comprador 126$ — Regional comprador 95$ — Funccionarios vendedor 48$ — Mercantil vendedor 480$ — Economico comprador 35$ — Portuguez port. vendedor 73$; comprador 70$ — Argos vendedor 2:610$; comprador 2:590$000.

E. FERRO E CARRIS

São Jeronymo vendedor 123$; comprador 122$500 — Victoria Minas vendedor 40$ — Jardim Botanico 145$ — Docas de Santos nom. comprador 235$ — Docas de Santos port. comprador 245$ — Brahma comprador 415$ — S. Lourenço comprador 200$.

DEBENTURES

Confiança vendedor 100$000; Progresso Industrial vendedor 165$; comprador 150$ — D. Bahia vendedor 45$; comprador 40$ — D. Santos vendedor 191$; comprador 190$ — Fluminense F. Club vendedor 71$ — Comp. Hoteis Palace comprador 198$ — Manufactora vendedor 190$; comprador 180$ — Cia. Brahma vendedor 1:080$; comprador 1:055$ — Mercado comprador 210$ — Bellas Artes comprador 207$000.

TECIDOS

America Fabrial vendedor 200$ comprador 190$ — Alliança vendedor 100$ — Confiança Industrial vendedor 20$ — Corcovado comprador 42$ — Nova America vendedor 170$ — Manufactora vendedor 100$; comprador 82$ — Progresso Industrial vendedor 85$; comprador 80$ — Esperança vendedor 200$ — Brasil Industrial vendedor 390$; comprador 385$ — Petropolitana vendedor 80$000.

CAFE'

O mercado de café abriu, hontem nas condições da semana anterior, mantendo-se o typo 7 em 9$000. O mercado a termo não operou.

No Centro de Commercio de Café foram vendidos até ás 11 horas, 1866 saccas e mais tarde, 2.655 perfazendo o total de 4.521 saccas.

Vigoraram para os diversos typos os seguintes preços:

Typo 3	9$800
Typo 4	9$600
Typo 5	9$400
Typo 6	9$200
Typo 7	9$000
Typo 8	8$800

Existencia actual no mercado do Rio de Janeiro, 444.353 saccas.

Pauta semanal de 2 a 8 do corrente, $920 réis.

Imposto ouro — Estado de Minas, 3$000; Estado do Rio, 5$000.

O mercado encerrou calmo.

Entradas, embarques e existencia de café na praça do Rio de Janeiro em 2 de outubro:

Entradas — E. F. C. do Brasil, S. Paulo, 2.972; Minas, 3.995; total, 6.967 — E. F. Leopoldina, Minas, 5.328; total, 5.328 — E. F. C. do Brasil, Rio de Janeiro, 284; total, 274 — E. F. Leopoldina, Rio de Janeiro, 2.967; total, 2.967 — Regulador, Minas, 1.669; total, 1.669 — Nictheroy, Rio de Janeiro, 490; total, 490 — Regulador, E. Santo, 1.033; total, 1.033 — Cabotagem, Rio de Janeiro, 750; total, 750.

Somas das entradas — De 1º do mez até esta data: S. Paulo, 2.972; Minas, 10.992; Rio de Janeiro, 4.481; E. Santo, 1.033; total, 19.478.

Existencia — S. Paulo, 2.072; Minas, 10.992; Rio de Janeiro, 4.481; E. Santo, 1.033; total, 19.478.

Embarques — Café entregue, 10 °|° bonificação, 25; Europa, Oéste e Norte, 5.059.

Somma dos embarques de 1º do mez até esta data, 5.059.

Retirado do mercado, de 1º do mez até esta data, 4.

Consumo local diario, (2) 1.000.

ARROZ

De accordo com as noticias do Syndicato Arrozeiro de Porto Alegre, a situação do mercado de arroz continúa firme, mantendo as suas cotações para todos os typos e qualidades.

As saidas para os mercados do Rio e de S. Paulo, augmentaram consideravelmente, mostrando-se o mercado do Rio bastante animado.

O mercado de São Paulo continúa tambem em posição firme e animada, e, embora as saidas para o Rio, por intermedio daquella praça, tenham diminuido um pouco, as entradas de Porto Alegre têm augmentado na mesma proporção.

EXPORTAÇÃO

O arroz exportado de Porto Alegre para os varios portos nacionaes e estrangeiros, attingiu do dia 18 a 23 de setembro, 37.176 saccos, sendo para os portos nacionaes, 24.776 e para os estrangeiros, 12.400.

O total de arroz despachado em setembro até o dia 23 foi de 68.089.

ALGODÃO

O mercado de algodão, abriu, hontem, como na semana anterior, em posição estavel mantendo-se os seus preços ás mesmas cotações.

Na Bolsa de Mercadorias vigoraram os seguintes preços:

Fibra longa:

Seridó — Typo 3, de 37$000 a 38$000.

Typo 4, de 36$000 a 37$000.

Fibra média:

Sertões — Typo 3, de 35$000 a 36$000.

Typo 5, de 32$000 a 33$000.

Ceará — Typo 3, de 34$000 a 35$000.

Typo 5 — de 32$000 a réis 33$000.

Fibra curta:

Mattas — Typo 3, de 32$000 a 34$000.

Typo 5, de 30$000 a 32$000.

Paulistas — Typo 3, de réis 33$000 a 34$000.

Typo 5, de 31$000 a 32$000.

MOVIMENTO ESTATISTICO

O movimento estatistico constou do seguinte:

Entradas — 10.510 fardos.

Saidas — 9.492 fardos.

Existencia — 6.549 fardos.

ASSUCAR

O mercado de assucar continúa em posição calma e com poucos negocios, mantendo-se os preços para os diversos typos á cotação anterior.

Na Bolsa de Corretores de Assucar, vigoraram os seguintes preços.

Branco crystal — De 50$000 a 51$000.

Rrystal amarello — De 44$000 a 45$000.

Mascavinho — Nominal.

Mascavo — Nominal.

MOVIMENTO ESTATISTICO

O movimento estatistico, constou do seguinte:

Entradas — Entraram 8.732 saccos.

Saidas — Sairam 5.259 saccos.

Existencia — Ficaram em stock, 33.392 saccos.

Movimento de vapores

ESPERADOS

Nacionaes e estrangeiros

DOS ESTADOS UNIDOS

Nova York, "W. Prince"	6
Idem, "Southern Cross"	13
Idem, "Westhern Prince"	20
Nova York e esc., "American Legion"	27

DA EUROPA

Marselha e esc., "Campana"	5
Trieste e esc., "Oceania"	5
Bordéos, e esc., "Massilia"	5
Bremen e esc., "Madrid"	7
Antuerpia e esc., "Kosephine Charlotte"	7
Southampton e esc., "Asturias"	8
Liverpool e esc., "Losada"	8
Londres e esc., "Almeda Star"	9
Genova e esc., "Duilio"	10
Hamburgo e esc., "Monte Olivia"	10
Genova e esc., "Conte Grande"	10
Havre e esc., "Lipary"	12
Hamburgo e esc., "Cuyabá"	15
Londres e esc., "Highland Patriot"	16

DO RIO DA PRATA

Idem, "Andalucia Star"	3
Idem, "Sierra Nevada"	4
Idem, "Northern Prince"	5
Idem, "Alsina"	6
Idem, "Belvedere"	6
Idem, "Bore VIII"	7
Idem, "Arlanza"	8
Idem, "Alphaca"	9
Idem "Flandria"	10
Idem, "H. Princess"	10
Idem "Kerguelem"	11
Idem, "General Osorio"	11
Idem, "Lassell"	11
Idem, "Suecia"	12
Idem, "Western World"	12
Idem, "Massilia"	14
Idem, "Tana"	15
Idem, "Josephine Charlotte"	17

DE CABOTAGEM

P. do Norte, "Baependy"	3
P. do Sul, "Araranguá"	3
Portos do Sul, "Bocaina"	4
Idem, "Venus"	5
Belmém, e esc., "Santarém"	5
Portos do Sul, "Carl Hoepcke"	5
Santos, "Ayuruoca"	6
P. do Sul, "Serro Azul"	6

VAPORES A SAIR

Para os Estados Unidos

Nova York e esc., "Westhern Prince"	5
Idem "Westhern World"	12
Idem, "Eastern Prince"	19
Nova York e esc., "Southern Cross"	26

PARA A EUROPA

Londres e esc., Andaluza Star	2
Bremen, e esc., "Sierra Nevada"	4
Triestre e esc., "Belvedere"	6
Marselha e esc., "Alsina"	6
Finlandia e esc., "Bore VIII"	7
Southampton e esc., "Arlanza"	8
Rotterdam e esc., "Alphaca"	9
Londres e esc., "H. Princess"	10
Amsterdam e esc., "Flandria"	10
Havre e esc., "Kerguelem"	11
Hamburgo e esc., "Genera Osorio"	11
Liverpool e esc., "Lassell"	11
Finlandia e esc., "Suecia"	12
Bordéos e esc., "Massilia"	14
Hamburgo e esc., "Ruy Barbosa"	15
Rotterdam e esc., "Tana"	15
Antuerpia e esc., "Josephine Charlote"	17

PARA O RIO DA PRATA

Idem "Campana"	5
Idem, "Oceania"	5
Idem, "Massilia"	6
Idem, "W. Prince"	6
Rio da Prata, "Madrid"	7
Idem, "Asturias"	8
Portos do Pacifico, "Losada"	8
Idem, "Almeda Star"	9
Idem, "Monte Olivia"	10
Idem, "Duilio"	10
Idem "Conte Grande"	10
Idem, "Lipary"	12
Idem "Southern Cross"	13
Idem, "Zeelandia"	14
Idem "Highland Patriot"	16

POR CABOTAGEM

Portos do Sul, "Itaquera"	3
Pará e esc., "Victoria"	4
Santos e esc., "Araraquara"	4
Portos do Sul, "Cubatão"	5
Maceió, e esc., "Araranguá"	5
Belem, e esc., "Pará"	5
Laguna e esc., "Miranda"	7
Itajahy e esc., "Venus"	7
Portos do Norte, "Duque de "Caxias"	8
Laguna e esc., "Carl Hoepcke"	9
Penedo, e esc., "Murtinho"	10
Iguape e esc., "Pirahy"	10
Cabedello e esc., "Chuy"	12
Iguape e esc., "Pirahy"	25

MARITIMAS

Do Norte é esperado, depois de amanhã, o "Baependy"; amanhã, são esperados dos portos do Sul, o "Duque de Caxias" e o "Tutoya".

A Secção do Trafego do Lloyd recebeu, hontem, communicações radiotelegraphicas das agencias, communicando que o "Campos Salles" partiu, hontem, de Fortaleza com destino a Belém; o "Duque de Caxias" deixou, hontem, o porto de Santos em demanda do Rio; o "Santos" partiu, hontem, de Montevidéo, rumo ao Rio; o "Santarém" deixou, hontem, S. Salvador, para o Rio; o "Commandante Ripper" partiu de S. Luiz o Madranhão com destino a Tutoya, em demanda do Rio e o "Raul Soares" deixará depois de amanhã o porto de Hamburgo com destino ao Rio, com escalas.

DECLARAÇÃO

Alcides Licinio da Silva, avisa que d'ora avante passará a assignar-se

ALCIDES LYBIO DA SILVA

Cachoeira — Estado de São Paulo, em 21 de setembro de 933.

PARA
Cambio — Saques, Moedas — Titulos — Apolices — Acções
CONSULTEM A
C. I. T. A. (Percy D. Levy)
RUA DA CANDELARIA, 78 — TEL. 3-5786

LLOYD NACIONAL
Avenida Rio Branco, n. 20, 1º andar — Tels.: 3-3506 e 4-5351 — Carga (incl. inflammaveis no costado) pelo Armazem 5 do Cáes do Porto — Tels.: 4-4182 — 4-4173.

LINHA RAPIDA DE PASSAGEIROS
SUL — Araraquara. Sairá amanhã, quarta-feira, 4 do corrente, ás 15 horas, para: SANTOS. Proxima saida Campinas em 12 do corrente. (Não recebe passageiros).
NORTE — Araranguá. Sairá quinta-feira, 5 do corrente, ás 10 horas, para: VICTORIA, 6ª-feira; BAHIA, Domingo; MACEIO', 2ª-feira; RECIFE, 3ª-feira; CABEDELLO, 4ª-feira. Proxima saida, Aratimbó, em 12 do corrente.
PASSAGENS — Avenida Rio Branco, 20 — Loja — Tel. 3-4433 — Exprinter — Av. Rio Branco, 57 — Tel. 4-2785 — S. A. V. I. — Av. Rio Branco 21 — Tel.: 3-0476.

CARGUEIROS
SUL — Arary. Sairá amanhã, 4 do corrente, para: R. Grande, Pelotas, e P. Alegre
NORTE — Victoria. Sairá no dia 5 do corrente: VICTORIA, BAHIA, MACEIO', RECIFE, CABEDELLO, ARACATY, FORTALEZA, MARANHÃO, PARA'.
CARGA e FRETES COM O CORRETOR AFFONSO SILVA — RUA DOS MERCADORES N. 12 — Telephones: 4-1890 e 4-3983.

Disponha da
TEMPERATURA
de que necessita!

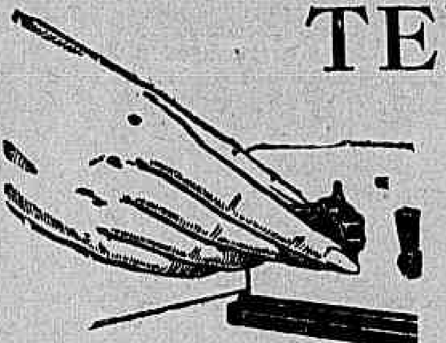

PARA A CONSERVAÇÃO DAS FRUCTAS
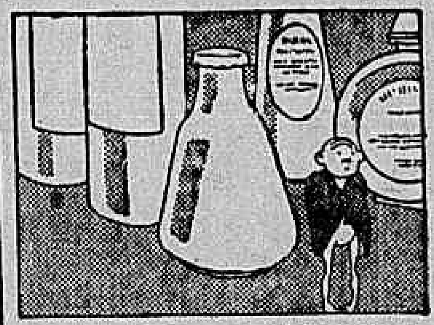
PARA A CONSERVAÇÃO DO LEITE

PARA A FABRICAÇÃO DE SORVETES

O simples girar de um controle permitte-lhe dar ao seu Refrigerador G. E. a temperatura de que necessita ou para a conservação ou para o preparo de quaesquer alimentos.

O Refrigerador G. E. pondo á sua disposição a temperatura ideal para a guerra aos microbios, para refrescar bebidas, para fazer uma sobremesa ou um sorvete, levará para o seu lar, mais que a alegria e o conforto: a saúde.

Mesmo durante o inverno a temperatura ambiente varia, e cada vez que ella sobe acima de 10° C. os microbios começam a agir sobre os alimentos e a sua saúde fica ameaçada.

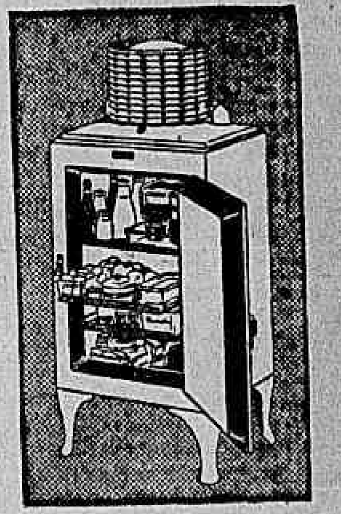

Refrigerador
GENERAL ELECTRIC

BEBAM CAFE' GLOBO O MELHOR E O MAIS SABOROSO

Hippodromo Itamaraty

PROGRAMMA DA GRANDE REUNIÃO HIPPICA ORGANIZADA PELO JOCKEY CLUB BRASILEIRO, PATROCINADA PELO EXMO. SR. CAPITÃO FELINTO MULLER, DD. CHEFE DE POLICIA DO DISTRICTO FEDERAL, E PELO DEPARTAMENTO MUNICIPAL DE TURISMO, EM BENEFICIO DAS INSTITUIÇÕES HIPPICAS DO ESTADO DE MATTO-GROSSO, A REALIZAR-SE HOJE, 3 DE OUTUBRO DE 1933.

CORRIDA RASA

1º pareo — Dr. Linneo de Paula Machado — 1.000 metros — Premios: 1:000$ e 100$, sendo 50 % ao proprietario do animal e 50 % ao cavalleiro. Pesos: 66 a 75 kilos.

	(1 Jack	C. H.
1—	(2 Guarany	C. H.
	(3 Estio	C. H.
2—	(4 Itatiaya	C. H.
	(5 Colorado	E. C.
3—	(6 Duvidoso	1º R. M.
	(7 Galato	C. H.
4—	(8 Gallipoli	1º R. M.
	(9 Tobiano	C. H.

2º pareo — Jockey Club Brasileiro — 1.000 metros — Premios: 2:000$, 100$, sendo 50 % ao proprietario do animal e 50 % ao cavalleiro. Handicap.

	(1 Spahi, 71 k.	C. H. B.
1—	(2 May Flower, 70 k.	C. H. B.
	(3 Cerro Largo, 73 k.	C. H.
2—	(4 Dragão	C. H.
	(5 Maracanã, 75 k.	C. H.
3—	(6 Joapery	C. S. E.
	(7 Biquette	C. H.
4—	(8 Coringa, 70 k.	1º R. M.
	(9 Garupá, 70 k.	1º R. M.

PROVAS HIPPICAS

Prova Turf Mattogrossense — Percurso em tempo — Premios: 1:000$, 400$, 200$, 150$, e 100$ offerecidos pela Prefeitura do Districto Federal: 3º pareo:

	(1 Gossaco	C. H.
1—	(2 Gekinha	C. H.
	(3 Socego	E. M.
2—	(4 Guaycurú'	E. C.
	(5 Cameleão	E. C.
3—	(6 Cara Cara	C. H.
	(7 Gato	R. E.
4—	(8 Chopin	R.

4º pareo "Betting":

	(1 Rival	E. M.
1—	(2 Alegrete	C. H.
	(3 Ebro	E. M.
2—	(4 Minuano	E. M.
	(5 Jararacussú'	E. C.
3—	(6 Marquez	R. E.
	(7 D'Artagnan	R. E.
4—	(8 Xodó	R. E.

Prova Capitão Felinto Muller — Percurso em tempo — Premios: 5:000$, 1:500$, 1:000$, 400$ e 250$, premios offerecidos pela Prefeitura do Districto Federal.

5º pareo "Betting":

	(1 Saradi	E. M.
1—	(2 Tupy	E. M.
	(3 Pirajá	C. H.
2—	(4 Déa	C. H. B.
	(5 Hindu'	E. C
3—	(6 Fantasma	E. M.
	(7 Apa	E. M.
	(8 Risg	E. M.
4—	(9 Big Boy xx	C. S. E.
	(10 Bismut xx	E. C.

6º pareo "Betting":

	(1 Ajax	E. M.
1—	(2 Contessa x	C. H. B.
	(3 My Boy x	C. H.
2—	(4 Wallenstein x	C. S. E.
	(5 Colt x	C. H.
	(6 Tigro x	E. M.
3—	(7 Macaco x	E. C.
	(8 Pyrrho xx	C. S. E.
4—	(9 Cati xx	E. C.
	(10 Andarahy xx	E. C.

x Handicap n. 1.
xx Handicap n. 2.

A venda de apostas será iniciada ao meio-dia, realizando-se o 1º pareo ás 12.30.

Os trens de suburbios param na estação Derby Club das 12 ás 18 horas.

BETTING HIPPICO a 5$000 para os 4º, 5 e 6º pareos, vendendo-se na séde, na segunda-feira, das 13 ás 21 horas, na terça-feira, das 10 ao meio-dia, e no Prado até encerrarem-se as apostas para o 4º pareo.

Entrada 2$000

Archibancada, 10$000

Encerram-se Hoje as Inscripções Para a Corrida em Homenagem ao General Justo, Acontecimento Que Certamente Revolucionará a Cidade

Lepido e Luminar Venceram as Provas Principaes da Tarde

O haras Jaçatuba, cujos representantes têm uma especial sympathia pelo G. P. Guanabara, inscreveu, ante-hontem, mais uma vez, o seu nome na tradicional prova do turf carioca. Vale isso dizer que o publico presente ao meeting assistiu com verdadeira estupefacção o desenlace do classico, posto que lhe parecia quasi utopia a defecção de Caicó.

A nós, entretanto, surpreendeu diminutamente este resultado, pois como salientaramos ao examinar o campo da prova, os adversarios principaes do tordilho, que não eram outros senão Capibaribe e Lepido, na distancia de 3.000 metros, estavam habilitados a aproveitar magnificamente a vantagem de sete kilos que o filho de Norseman lhes concedia. Da mesma maneira que no G. P. Brasil, a superioridade dos reaes craks estrangeiros sobre os dois pernambucanos desapparecera ante as condições do handicap, tambem ante-hontem, a grande inferioridade de Lepido em relação ao tordilho viu-se annullada pela differença de peso que se observou entre os dois. Ha, entretanto, quanto aos cracks estrangeiros, uma resalva que não podemos deixar de fazer. Menos do que uma questão de handicap foi uma questão de defficiencia de adaptação ao nosso meio o que occasionou os seus fracassos. Se Belfort, dispensando 7 kilos ao filho de Kitchner, obrigára-o da maneira por que o fez, os outros que lhe eram muito superiores, poderiam perfeitamente supportar essa desigualdade sem se verem impossibilitados de sair triumphantes.

Ante-hontem, tambem, não foi só á falta de egualdade no peso o que proporcionou o revez de Caicó. Sabemos perfeitamente como as distancias de grande folego e o terreno de grama normal são inadequados ás aptidões do descendente de Roi Herode. Depois Lepido, em summa, não é um parelheiro inteiramente destituido de qualidade. Não desconhecemos como em S. Paulo o filho de Aymestry produziu varias esplendidas performances, que se o não fizeram o melhor representante da letra L do seu haras, collocaram-no logo abaixo do leader, que não duvidamos em apontar como tendo sido Luctador.

Havendo trabalhado admiravelmente bem durante a semana, encontrando do seu lado todas as circumstancias favoraveis que preparam o successo o triumpho de Lepido não pode ser classificado na categoria das occurrencias inexplicaveis. Comquanto de facil explicação este desenlace não podemos deixar reconhecer que o nome do filho de Aymestry ao lado do dos outros ganhadores do Gunnabara representa uma mancha na historia do velho classico nunca deixaram de formar no seu campo, ao lado dos verdadeiros cracks, exemplares de classe mediocre, compensados, de egual modo, na sua defficiencia physica, por uma reducção consideravel no peso. Sempre, entretanto, o valor dos verdadeiros bons cavallos foi bastante para não deixar que as vantagens dos mediocres os conduzissem ao triumpho. Em 1930, nada menos de 9 foram os kilos que separaram Santarém de Uberaba, ao longo dos 3.000 metros do Guanabara deste anno, numa temporada em que, o filho de Miss Florence já se despedia das pistas e o de Milady, ao inverso, se encontrava no apogeu da idade. Correndo em alcance kilometrico, nesta tarde, houve um momento em que pareceu a todos que o tri-coroado soffreria uma fragorosa derrota. Descrevia então uma chronica da época: "Emquanto isso occorria na frente, Santarém, muito contido, acompanhava de galopão os demais concurrentes. Dava o filho de Novelty ao espectador menos calmo a impressão de que não adeantava um passo, por lhe faltarem recursos para correr com mais energia. A impressão de duvida da assistencia durou até a entrada da recta final, quando Santarém se encontrava em penultimo logar. Mas logo o seu piloto solicitou-o, ao esforço decisivo e Santarém, desprendendo-se de trás com um impeto irresistivel, bateu seguidamente um por um dos adversarios que o precediam e ao serem attingidas as populares estava senhor da vanguarda, seguido mais de perto por Ufano e Huno." A classe do filho de Novelty permittira que a tradição do Guanabara, não fosse violada, como ante-hontem, pelo successo de um animal que difficilmente conquistará, para o futuro um outro triumpho classico.

A prova mais interessante do programma, justamente a que procurava homenagear o vulto do grande nacional, vencedor do Guanabara, em 1930, resolveu-se, como esperavamos, pela victoria de Luminar.

Não obstante victorioso o Luminar de ante-hontem, não foi ainda obsolutamente o cavallo cuja campanha produzida em Palermo fel-o cobiçado para uma de nossas coudelarias. E melhor ainda: se foi real mesmo o esforço que empregou para denotar Kosmos, temos que convir que o descendente de Bourgogne não accusou em relação a sua ultima performance nem uma parcella da evolução que se esperava no seu "training".

Ao contrario, regrediu. De facto, no seu compromisso anterior que foi o G. P. Dr. Frontin, resultou muito melhor a performance do pensionista do stud Vero. Nesta occasião, em pista pesada a que demonstrou adaptar-se muito mal, denotou quasi pela mesma differença de hontem, Conjurado que corre o dobro em raia anormal. Se ante-hontem, por conseguinte, em que as circumstancias lhe eram todas favoraveis, encontrou em Conjurado o mesmo adversario de 15 dias atraz, não registrou, evidentemente, o minimo progresso. Resta saber, entretanto, se foi real o esforço dispendido pelo crack para se impôr a Kosmos. A olho nú, e quando não ha nenhum movimento ostensivo de solicitação por parte do piloto, é sempre aventurado expender uma affirmação sobre o grão de facilidade do triumpho do parelheiro. Por esta razão, dirigimo-nos a José Lourenço que attende a preparação do filho de Luminosa e inquirimol-o sobre este ponto de duvida. O sabio compositor de Santarém, confessou-nos o receio que lhe inspirava a atropellada de Kosmos, pois notára que seu pupillo não vinha facil.

Nas vesperas de um classico como o de domingo proximo, é mister, entretanto, dar-se sempre um desconto á sinceridade do profissional ligado como elle a prova referida...

Se foi, entretanto, veridico o esforço do filho de Macon, encontrará uma causa justificavel na fórma por que o alazão foi conduzido, contraria ao seu temperamento como o resultado do Premio Presidente da Republica, em Palermo, demonstrára.

1ª CARREIRA

517 Grande Premio "Guanabara" — Animaes nacionaes de quatro annos — Pesos especiaes — 3.000 metros — Premios: 25:000$000, 5:000$000 e 1:250$000.

LEPIDO, masc., alazão, 4 annos, São Paulo, Aymestry e Albatre II, do sr. Luiz Alves de Castro, 48|49 kilos, Salustiano Batista 1º
Caicó, 55 kilos, J. Mesquita 2º
Capibaribe, 48 kilos, A. Silva 3º
Triste Vida, 48|50 kilos, I. de Souza 4º
Mineiro, 48 kilos, J. Santos, aprendiz 0

Ganho por dois corpos; do 2º ao 3º, meio pescoço.
Rateios: 43$700 em 1º; dupla 27$700.
Tempo: 193" 2|5.
Total das apostas: 10:530$000.
Criadores: E. e A. Assumpção.
Treinador: João Francisco de Azevedo.

RATEIOS EVENTUAES

1	Capibaribe ..	42	69$700
2	Lepido	67	43$700
3	Mineiro	5	585$600
4	Caicó - Triste vida	252	11$600
	Total:	366	
12	.. ..	30	183$200
13	.. ..	3	1:832$000
14	.. ..	202	27$200
23	.. ..	9	610$600
24	.. ..	198	27$700
34	.. ..	26	211$300
44	.. ..	219	25$000
	Total:	687	

Mineiro appareceu na frente seguido de Triste Vida, Lepido e Capibaribe, emquanto Caicó situava-se em ultimo. Estas ordens foram conservadas até o meio da curva final, quando Lepido, como uma flécha, passou pelo filho de Norseman, o mesmo fazendo Capibaribe. Lepido abriu luz de cerca de tres corpos, já parecendo desde o inicio da recta com o triumpho assegurado.

De facto, com acção facilima, o filho de Aymestry manteve-se até o disco, que cruzou com dois corpos de luz sobre Caicó, ficando Capibaribe em terceiro a meio pescoço.

2ª CARREIRA

518 Premio "Xavier" — Animaes nacionaes de tres annos, sem victoria — Pesos da tabella — 1.600 metros — Premios: 5:000$000, 1:000$000 e 250$000.

CANÇÃO, fem., tordilho, 3 annos, Rio de Janeiro, Aldgate e Maninha, do sr. J. R. Azeredo, 52 kilos, Armando Rosa 1º
Zab, 54 kilos, J. Salfate .. 2º
Miss Brasil, 52 kilos, I. de Souza 3º
Olada, 52 kilos, M. Medina, aprendiz 0
Zanaga, 52 kilos, M. Margot 0
Fagulha, 52 kilos, G. Feijó, aprendiz 0
Yetim, 54 kilos, B. Cruz Junior 0

Ganho por um corpo e meio; do 2º ao 3º, meio pescoço.
Rateios: 40$000 em 1º; dupla 29$500; placés: Canção 10$400; Zab-Zanaga 10$100.
Tempo: 107".
Total das apostas: 17:370$000.
Criadores: Antonio Luiz e Alvaro Santos Werneck.
Treinador: Claudio Rosa.

RATEIOS EVENTUAES

1—1	Canção ..	147	40$000
2	(2 M. Brasil.	122	47$300
	(3 Yetim.. ..	14	420$000
3	(4 Olada	14	420$000
	(5 Fagulha...	1 9	309$400
4—6	Zab-Zanaga..	419	14$000
	Total:	735	
12	.. ..	105	70$400
13	.. ..	35	211$200
14	.. ..	250	29$500
22	.. ..	10	739$200
23	.. ..	27	273$700
24	.. ..	243	30$000
33	.. ..	1	7:392$000
34	.. ..	71	104$100
44	.. ..	182	40$600
	Total:	924	

Canção, collocada pelo lado da cerca interna, foi a primeira a apparecer, quando o starter franqueou a pista aos sete pôtros que iam disputar o premio "Xavier". Zab collocou-se em segundo e Miss Brasil e Olada nas posições immediatas, emquanto Yetim, que ficára totalmente fóra de carreira limitava-se ao galopinho de praxe. Canção entrou na recta ainda na frente com bastante luz, seguida agora de Olada e Zab. A filha de Ariel não demorou em ficar, sendo substituida por Miss Brasil e Zab, que, embora muito solicitados, não conseguiram dar alcance á ligeira tordilha que triumphou por um corpo e meio. Zab conservou a segunda collocação á differença muito pequena de Miss Brasil. Canção, como se vê, confirmou plenamente sua ultima performance, que por ser cumprida na areia, deixou hoje seus partidarios um pouco desconfiados.

3ª CARREIRA

519 Premio "Kellerman" — Animaes de quatro annos e mais idade — Pesos especiaes — 1.600 metros — Premios: 4:000$, 800$ e 200$000.

LA SONKINA, fem., alazão, 5 annos, França, Vermillon Pencil e Rayonnante II, do sr. Linneo de Paula Machado, 56 kilos, José Salfate 1º
Kodak, 53|50 kilos, J. Santos, aprendiz 2º
Xiah, 50|48 kilos, G. Costa, aprendiz.. .. .. 3º
Mara-có, 53 kilos, W. Andrade 0
Zorrastron, 52 kilos, R. de Freitas 0
Mani, 51 kilos, A. Silva .. 0
Joy, 48|49 kilos, B. Cruz Junior 0
Penaloza, 49 kilos, J. Escobar 0

Não correram: Rex e Tupinambá.
Ganho por meio pescoço; do 2º ao 3º, tres corpos.
Rateios: 19$300 em 1º; dupla 16$500; placés: La Sonkina-Xiah 12$000; Kodak 12$700.
Tempo: 99" 4|5.
Total das apostas: 38:860$000.
Importador: o proprietario.
Treinador: Gustavo Roxo.

RATEIOS EVENTUAES

1—1	Mara-có ..	55	245$900
2—2	Kodak....	608	22$200
	(4 Mani ...	95	142$400
3	(5 Zorrastron	42	322$000
	(6 Penaloza..	24	563$600
	(7 Joy	167	81$000
4	(8 La Sonkina-Xiah..	700	19$300
	Total:	1.691	
12	.. ..	139	113$000
13	.. ..	29	542$000
14	.. ..	78	201$500
23	.. ..	172	91$300
24	.. ..	952	16$500
33	.. ..	31	507$000
34	.. ..	261	60$200
44	.. ..	303	51$800
	Total:	1.965	

Mara-có e La Sonkina foram os primeiros a apparecer, mas não tardaram em ver-se superados por Kodak que se encarregou de fazer o train da carreira. Mara-có e La Sonkina tambem deixaram Zorrastron passar, indo o filho de Zodiac ao encalço do ponteiro. Este dobrou a curva ainda firme, emquanto Xiah desgarrava consideravelmente ao fazel-a. No meio da recta La Sonkina começou a avançar, pondo-se em breve, á mesma altura de Kodak. Este, desgarrando um pouco para o meio da pista, reaccionou, porém, com muito brio, e foi preciso serem solicitadas a fundo as forças da egua franceza, para a resistencia do filho de Aymestry ver-se quebrada, triumphando a filha de Vermillon Pencil por meio pescoço.

A egua La Sonkina, portadora de optimas correntes de sangue, e de uma campanha no seu paiz de origem capaz de lhe assegurar exito em nossas pistas, alcançou ante-hontem, o seu primeiro successo na pista da Gavea, demonstrando que, aos poucos, se vae adaptando ao nosso nosso clima.

4ª CARREIRA

520 Premio "Algarve" — Animaes de tres annos e mais idade — Pesos especiaes — 1.500 metros — Premios: 4:000$, 800$ e 200$000.

MICKEY, masc., alazão, 6 annos, Argentina, Aldeano e Violetera, da sra. d. Olinda M. Monteiro, 50 kilos, Justiniano Mesquita 1º
Morrinhos, 52 kilos, J. Salfate 2º
Panam, 52 kilos, F. Mendes 3º
Catiguá, 53|50 kilos, J. Santos, aprendiz 0
Anonymo, 50 kilos, S. Batista 0
Belotte, 56 kilos C. Gomes 0

Ganho por um corpo; do 2º ao 3º, um corpo e meio.
Rateios: 53$900 em 1º; dupla 38$400; placés: Mickey 16$500; Morrinhos 13$600.
Tempo: 93".
Total das apostas: 43:670$000.
Importador: Domingo Suarez.
Treinador: Miguel Penalva.

RATEIOS EVENTUAES

1	Morrinhos ..	1000	15$600
2	Anonymo.. ..	363	42$900
3	Catiguá.. ..	101	159$400
4	Mickey.. ..	289	53$900
5	Belotte - Panam..	197	79$100
	Total:	1.950	
12	.. ..	739	24$100
13	.. ..	157	113$500
14	.. ..	463	38$400
15	.. ..	427	41$0700
23	.. ..	31	574$900
24	.. ..	111	160$500
25	.. ..	152	117$200
34	.. ..	45	396$000
35	.. ..	16	1:114$000
45	.. ..	70	254$600
55	.. ..	17	104$800
	Total:	2.228	

Panam foi o primeiro a apparecer, mas Morrinhos, passando um a um seus competidores, já em breve estava senhor da vanguarda. Catiguá collocou-se em segundo, acossando o filho de La Farina muito de perto. Este appareceu na recta já com pouca luz sobre seus adversarios, conservando-se na frente até as tribunas especiaes. Neste ponto, Mickey, que vinha avançando progressivamente, alcançou-o para dominal-o, corridos mais alguns metros e livrar vantagem de mais de um corpo, com a qual cruzou o disco.

Mickey, que com o nome de Violento, produziu algumas bôas performances em Montevidéo, como La Sonkina, só ante-hontem, conseguiu sair de perdedor em nossas pistas.

5ª CARREIRA

251 Premio "Apromptо" — Animaes sem mais de tres victorias, neste anno — Handicap — 1.500 metros — Premios: 5:000$000, 1:000$000 e 250$000.

VALENCE, fem., castanho, 6 annos, São Paulo, Thermogene e Bright Eyes, do sr. Rubem Noronha, 56 kilos, Reduzino de Freitas 1º
Jecyron, 54 kilos, I. de Souza 2º
Plathero, 54 kilos, A. Molina 3º
Trixie, 50 kilos, Walter Cunha, aprendiz 0
Cabochard, 56 kilos, A. Rosa 0
Universo, 52 kilos, J. Salfate 0

Ganho por pescoço; do 2º ao 3º, tres corpos.
Rateios: 37$900 em 1º; dupla 163$100; placés: Valence 31$700; Jecyron 31$700.
Tempo: 93".
Total das apostas: 55:620$000.
Criador: L. de Paula Machado.
Treinador: Francisco Barroso.

RATEIOS EVENTUAES

1—1	Plathero..	800	25$500
2—2	Valence...	537	37$900
3—3	Jecyron...	479	42$500
4—4	Trixie.....	375	57$400
	(5 Universo..	227	89$800
5	(6 Cabochar.	152	134$200
	Total:	2.550	
12	.. ..	275	80$600
13	.. ..	573	38$700
14	.. ..	445	47$600
15	.. ..	513	43$200
23	.. ..	136	163$100
24	.. ..	98	226$300
25	.. ..	167	132$800
34	.. ..	149	148$800
35	.. ..	159	139$500
45	.. ..	180	128$800
55	.. ..	78	284$400
	Total:	2.773	

Plathero, collocado pelo lado exterior, demorou alguns metros a tomar a ponta, fazendo-o só á altura do poste dos 1.400 metros. Valence collocou-se em segundo, não deixando o filho de Sang Froid fugir. Este appareceu na pista recta ainda na ponta mas já muito pouco distanciado de Valence, que no fim das tribunas especiaes já havia dominado a carreira. Plathero deixou-se tambem bater por Jecyron que encontrando uma brécha por dentro, chegou a estar á mesma altura de Valence. Esta, porém, que vinha firme, não consentiu que o cavallo pernambucano ultrapassasse a sua linha, vencendo nitidamente por pescoço. Como Lepido, Canção, La Sonkina e Mickey, foi a primeira, nesta temporada, a victoria de Valence ante-hontem. A filha de Bright Eyes, que já correra bem melhor na sua ultima apresentação, por isto mesmo não chegou a surpreender muito com seu primeiro exito deste anno.

6ª CARREIRA

522 Premio "Rival" — Animaes sem mais de uma victoria em prova classica, neste anno — Handicap — 1.600 metros — Premios: 6:000$, 1:200$ e 300$000.

DESPILCHADO, masc., alazão, 5 annos, Argentina, Zig-Zag e Pleasure, do sr. Jorge da Silva Oliveira, 56 kilos, Celestino Gomes. 1º
Hoquendo, 55 kilos, N. Pires, ap. 2º
Tritonia, 50 kilos, A. Silva. 3º
Clever Boy, 56 kilos, A. Henrique. 0
Yolanda, 51|52 kilos, W. Andrade. 0
Vichy, 54 kilos, R. de Freitas 0
Xangô, 54 kilos, M. Margot. 0

Ganho por meio corpo; do 2º ao 3º, um corpo e meio.
Rateios: 33$400, em 1º; dupla, 108$400; placés: Despilchado, 29$300; Hoquendo, 40$000.
Tempo: 99" 4|5.
Total das apostas: 62:110$000.
Importador: Felix A. Gomez.
Treinador: Loreto Gomez.

RATEIOS EVENTUAES

1—1	Despilchado.	644	33$400
	(2 Yolanda. . .	362	59$500
2	(3 Xangô . . .	83	529$700
	(4 Hoquendo . .	173	124$200
3	(5 Vichy. . . .	163	132$200
	(6 C. Boy . . .	738	29$200
4	G Tritonia . .	532	40$500
	Total.	2695	
12.	. . . .	326	79$100
13.	. . . .	238	108$400
14.	. . . .	734	34$200
22.	. . . .	85	303$700
23.	. . . .	240	107$500
24.	. . . .	686	37$600
33.	. . . .	63	409$300
34.	. . . .	410	63$100
44.	. . . .	425	60$700
	Total.	3227	

Yolanda correu na ponta os primeiros metros do premio "Rival", seguida de Despilchado e Tritonia. Na setta dos 1.500 metros o cavallo argentino forçou e passou pela filha de Revista que se deixou ficar em segundo. Despilchado, que vinha com acção muito facil, entrou na recta bem destacado e nunca se deixou alcançar por seus adversarios, obtendo um expressivo triumpho sobre Hoquendo, que, nos ultimos momentos, deixou excellente impressão.

A victoria que Despilchado alcançou ante-hontem na milha do premio "Rival" foi, como se disse, muito expressiva, a mais expressiva mesmo de quantas até agora o filho de Zig-Zag conseguiu em nossas pistas. Apesar do peso excessivo que teve que supportar, o cavallo argentino nunca se apercebeu de seus adversarios, de modo que com o peso que irá carregar no G. P. "Criação Argentina", o pensionista de Loreto Gomez se impõe como um dos adversarios de mais consideração desta prova em que tambem estão inscriptos, entre outros Hall Mark, Sueno Largo, Soneto e Double Steel.

Despilchado, depois de cruzar o disco, continuou a sua marcha por mais 600 metros em preparo para o seu severo compromisso de domingo.

7ª CARREIRA

523 Premio "Queixume" — Animaes de tres annos e mais idade — Handicap — 1.600 metros — Premios: 5:000$, 1:000$ e 250$000.

SERVIDOR, fem., castanho, 3 annos, Irlanda, Tolgus e Dohora, do sr. Theotonio Lara Campos Junior, 50 kilos, Justiniano Mesquita 1.º
Trompito, 54 ks., J. Salfate 2.º
Capuá, 52 ks., G. Cunha, ap. 3.º
Bee, 56 ks., A. Molina 0
Grand Marnier, 51 ks., S. Baptista 0
Tomyrim, 50 ks., M. Margot 0
Conqueror, 51 ks., F. Cunha, ap. 0
Sosiego, 52 ks., A. Silva .. 0
Facelia, 56 ks., R. de Freitas 0
Ultraje, 55 ks., J. Santos, ap. 0
Talero, 51 ks., F. Mendes. . 0
Manver, 56 ks., C. Gomes .. 0

Ganho por 3|4 de corpo; do 2.º ao terceiro, dois corpos.
Rateios: 31$500 em 1.º; dupla 67$900; placés: Servidor 15$800; Trompito 32$800; Capuá 27$300.
Tempo: 99".
Total das apostas: 72:340$000.
Importador: William M. Maddock.
Treinador: José Martins.

RATEIOS EVENTUAES

1	(1 G. Marnier	501	47$300
	(2 Manver. .	47	504$800
	(3 Talero. . .	345	68$700
	(4 Beef . . .	430	55$100
2	(5 Capuã. . .	225	105$400
	(6 Sosiego . .	58	409$100
	(7 Trompito .	173	137$100
3	(8 Tomyrim .	158	150$100
	(9 Servidor. .	752	31$500
	(10 Conqueror .	138	171$900
4	(11 Facelia . .	73	308$600
	(12 Ultraje . .	66	359$500
	Total....	2966	
11	.. ..	205	144$200
12	.. ..	472	62$600
13	.. ..	805	36$700
14	.. ..	255	115$900
22	.. ..	153	193$200
23	.. ..	649	45$500
24	.. ..	256	115$500
33	.. ..	435	67$900
34	.. ..	350	84$400
44	.. ..	116	254$800
	Total....	3696	

Facelia, na fórma do costume, fez o train da carreira, acompanhada de Trompito, Capuã, Servidor e Beef, emquanto Ultraje, Manver e Talero occupavam as ultimas collocações, muito distanciados. Ao entrar na recta, Facelia ficou, sendo substituida por Trompito. O filho de Pombiquet distanciou-se bastante, dando a impressão de estar com a victoria garantida.

Servidor, entretanto, achando uma passagem por dentro e instigada com muita coragem por Mesquita, não demorou em collocar-se á mesma altura do pilotado de Salfate. Mais uns galões e a filha de Togus superava a linha de Trompito, que terminou batido por 3|4 de corpo.

Nas posições immediatas, terminaram Capuã, Beef e Grand Marnier, cuja carreira foi prejudicada na recta por um desvio de linha do maluco Conqueror.

Servidor, que alcançou em S. Paulo alguns significativos triumphos que não a deixaram muito aquem de Lakin, como a maioria dos ganhadores da tarde de hontem, obteve o seu primeiro successo deste anno na Gavea.

Não ha duvida que a filha de Tolgus está fadada a outras brilhantes proezas.

8ª CARREIRA

524 Premio "Guante" — Animaes sem mais de quatro victorias neste anno — Handicap — 1.800 metros — Premios: 6:000$, 1:200$ e 300$.

SUENO LARGO, masc., castanho, 5 annos, Argentina Charol e Mosca Tse Tse, do sr. A. J. Peixoto de Castro, 52 kilos, Waldemiro de Andrade.. .. 1º
Lakin, 54 kilos, J. Mesquita 2º
Xavier, 54 kilos, M. Margot 3º
El Gouala 52 ks., J. Salfate 0
Luctador, 51|52 kilos, R. de Freitas.. 0
Panache Royal, 56 ks., M. Oliveira.. 0
San Salvador, 51 kilos, S. Batista.. 0
Vexilo, 50 kilos, P. Vaz ap. 0

Ganho por um corpo; do 2º ao 3º, dois corpos e meio.
Rateios: 40$700, em 1º; dupla, 34$100; placés: Sueno Largo, 26$800; Lakin, 15$600.
Tempo: 110" 4|5.
Total das apostas: 77:530$000.
Importador: o proprietario.
Treinador: Fernando Schneider.

RATEIOS EVENTUAES

1	(1 Lakin. . .	1218	22$400
	(2 P. Royal. .	87	313$600
	(3 Luctador. .	290	94$000
2	(4 S. Salvador.	194	140$600
	(6 S. Largo. .	670	40$700
	(5 Vexilo. . .	100	272$800
3	3-7 Xavier - El Gouala . .	852	32$000
	Total:	3411	
11..	.. ..	153	208$200
12..	.. ..	704	45$200
13..	.. ..	588	54$100
14..	.. ..	67	475$100
23..	.. ..	343	92$800
24..	.. ..	337	24$500
33..	.. ..	69	461$700
34..	.. ..	537	59$300
44..	.. ..	188	169$400
	Total:	3983	

Luctador appareceu com vantagem acompanhado pela parelha do stud Paula Machado e Lakin. El Gouala perseguia o cavallo zaino, cuja resistencia foi quebrada pelo filho de Gay Crusader, mais ou menos na seta do kilometro. Durante um pequeno trecho da pista recta, El Gouala ainda se manteve na frente. Mais ou menos a altua dos 2.400 metros, Lakin e Xavier substituiam-no, conseguindo a egua irlandeza destacar-se.

A filha de Junior, cujas energias haviam sido pouco poupadas não poude, entretanto, conservar-se triumphante até o disco.

Sueno Largo progressivamente foi descontando a differença que o separava da ponteira, que no fim das tribunas especiaes já estava dominada.

Dahi em deante o filho de Charol veiu se destacando de modo a livrar até o disco um corpo de luz sobre Lakin.

Sueno Largo foi o setimo cavallo da tarde, que viu pela primeira vez, este anno, o vencedor da Gavea.

Injustificadamente o pensionista do sr. Peixoto de Castro adquiriu, no nosso meio, fama de animal longeiro. Quem percorresse, entretanto, a lista das suas performances na Argentina, convercer-se-ia justamente do contrario. Na ultima vez em que o filho de Mosca Tse Tse fôra apresentado em Palermo, alcançara um facil triumpho na distancia de 1.800 metros, que percorrera no esplendido tempo de 110".

Ante-hontem o defensor da jaqueta azul e estrellas brancas esteve a pique de bater o record brasileiro dos 1.800 metros, em poder de Edda com 110" 1|5.

Assignala-se, entretanto, que o tempo marcado por Sueno Largo para a distancia de 1.800 metros, foi o melhor deste anno, o que tem muito valor, posto que o estado da pista, ante-hontem não era das mais favoraveis.

9ª CARREIRA

525 Premio "Santarém" — Animaes de qualquer paiz — Handicap — 2.400 metros — Premios: 8:000$000, 1:600$000 e 400$000.

LUMINAR, mas., alazão, 4 annos, Argentina, Macon e Luminosa, do Stud Véro, 56 kilos, Domingo Suarez. 1º
Kosmos, 50 kilos, F. Mendes. 2º
Conjurado, 50 kilos, J. Mesquita. 3º
Myrthée, 52 kilos, J. Salfate 0
Kelani, 53 kilos, A. Henrique. 0
Max, 50 kilos, S. Batista. 0

Não correu: Double Steel.
Ganho por meio pescoço; do 2º ao 3º, dois corpos.
Rateios: 17$500, em 1º; dupla, 39$600; placés: Luminar, 11$300; Kosmos, 14$000.
Tempo: 151".
Total das apostas: 93:330$000.
Importador: Ricardo Xavier da Silveira.
Treinador: José Lourenço.
Total geral das apostas: 471:310$000.
Pista de grama: leve.

RATEIOS EVENTUAES

	(2 Kosmos. . .	388	82$100
2	(3 Max.	143	222$800
	(4 Myrthée . .	804	39$600
3	(5 Conjurado. .	835	38$100
4—6	Luminar - Kelani. . . .	1813	17$500
	Total.	3983	
22.	. . . .	112	356$900
23.	. . . .	554	72$000
24.	. . . .	1008	39$600
33.	. . . .	462	86$500
34.	. . . .	1761	22$600
44.	. . . .	1102	36$200
	Total.	4999	

Luminar appareceu na frente seguido de Kosmos, Kelani, Myrthée, Conjurado e Max, ordem esta observada na primeira passagem pelo disco. Iniciada a recta opposta Conjurado foi ao encalço de Kosmos, substituindo-o na tarefa de perseguir Luminar. Esta ordem manteve-se até a recta final quando Conjurado ficou e Kosmos foi em busca do filho de Macon. O ataque do nacional foi rude, mas não teve a efficiencia bastante para que Luminar se visse batido, resolvendo-se a carreira pela victoria do filho de Macon por meio pescoço.

Luminar foi o oitavo ganhador da tarde cuja victoria era a primeira, este anno, no Hippodromo da Gavea.

JOCKEY CLUB BRASILEIRO

RESOLUÇÕES DA COMMISSÃO DE CORRIDAS

A Commissão de Corridas, em reunião de hontem, tomou as seguintes resoluções:

a) — Suspender por uma reunião o jockey-aprendiz Claudemiro Pereira, por infracção do artigo 153 do Coidgo de Corridas, no premio "Tuyuty", da reunião do dia 30 de setembro.

b) — Multar em 300$000, o jockey Reduzino de Freitas, por infracção do artigo 155 do Codigo de Corridas, no premio "Facelia", da reunião do dia 30 de setembro.

c) — Chamar á secretaria, hoje, ás 17 horas, os jockeys Justiniano Mesquita, Celestino Gomez, Flavio Mendes, Antonio Henriques, Armando Rosa, Waldemiro de Andrade e aprendizes José Santos, Jorge Burione, Pierre Vaz, Gonçalino Feijó e Jorge Morgado, que, respectivamente, montaram os animaes Kleops, Plume Dorée, Ribatejo, Jaguaré, Campeira, Saucy Sally, Lambary, Ubá, Massiço, A Batalha e Solteirinha, no premio "Panam", da reunião do dia 30 de setembro.

d) — Multar em 500$000, o jockey Justiniano Mesquita, por infracção do artigo 155 do Codigo de Corridas, nos premios "Algarve" e "Guante", da reunião do dia 1 de outubro.

e) — Prohibir a inscripção do cavallo Conqueror.

f) — Chamar á secretaria, hoje, ás 17 horas, o jockey José Salfate, bem como Celestino Gomez e Flavio Mendes pilotos de Manver e Talero na reunião de 1 de outubro.

g) — Ordenar o pagamento dos premios da reunião do dia 24 de setembro.

h) — Determinar aos jockeys sob pena de suspensão o immediato recolhimento á sala da Commissão de Corridas, após o passeio de apresentação.

PROJECTO DE INSCRIPÇÃO DA 74ª REUNIÃO, EM 7 DE OUTUBRO DE 1933

Premio "Lepido" — 1.600 metros — 5:000$000 — Para animaes nacionaes de 3 annos, sem victoria no paiz — Pesos da tabella.

(Continúa na 11ª pagina).

QUEM CONDUZ UM AUTOPLANO

terá sempre que sorrir, pela agradavel sensação de o fazer.

Foi sorrindo que o valoroso DOMINGOS LOPES fez com o seu AUTOPLANO a difficil prova Rio-Petropolis em 27' 06" dois quintos, o melhor tempo, conseguido por carros de turismo e sport.

Esta sensacional victoria vem confirmar as anteriores, conseguidas por AUTOPLANOS, nos ESTADOS UNIDOS e outros paizes, e que lhe deram o honroso titulo de "vencedor de montanhas". O carro que conseguiu mais este triumpho é absolutamente standard, e encontra-se em exposição na

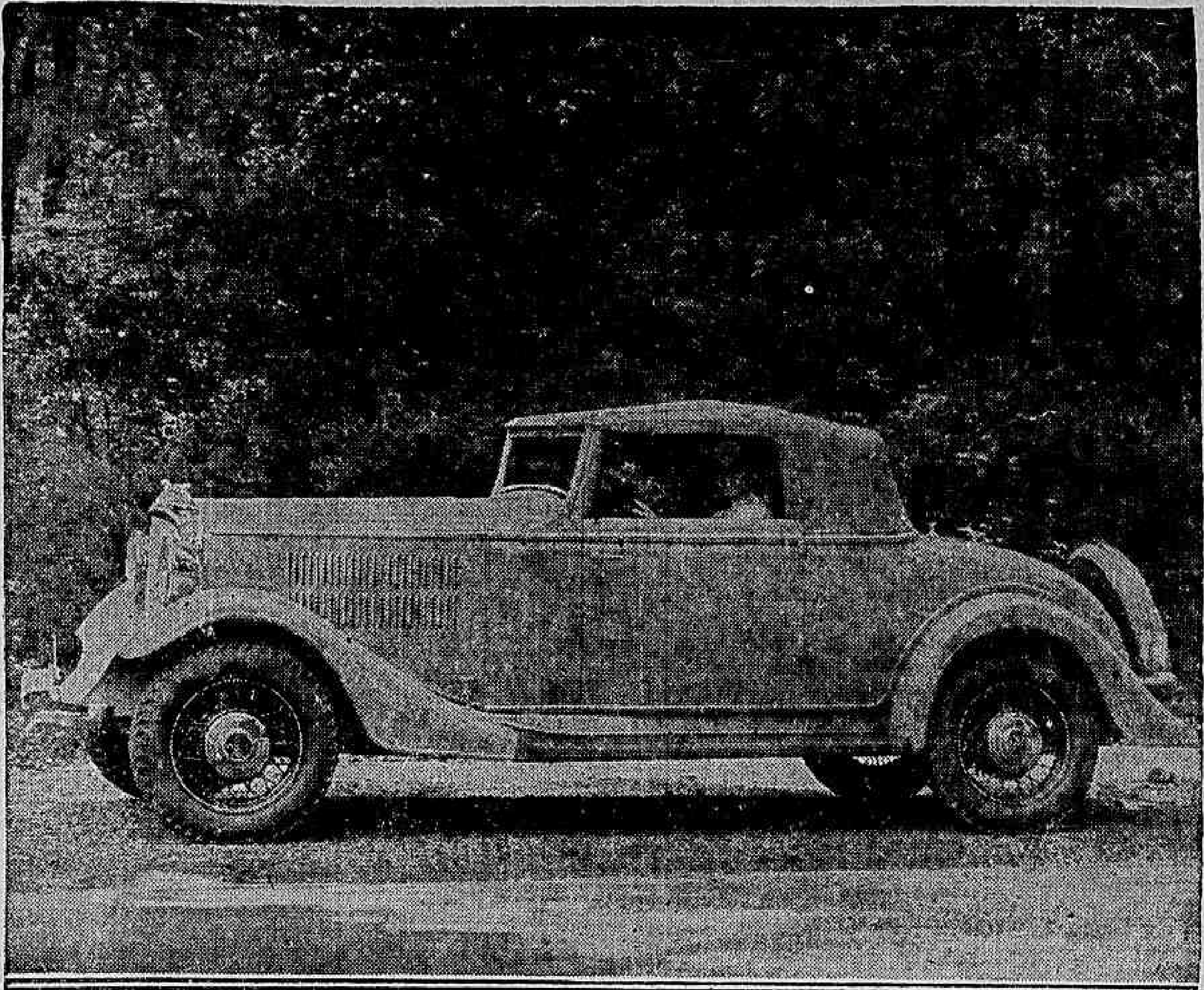

Sempre sorrindo...

Companhia Commercial e Maritima
Avenida Oswaldo Cruz 67

TURF

(Continuação da 10ª pagina).

Premio "Canção" — 1.600 metros — 3:000$000 — Para animaes nacionaes de 4 annos que não tenham ganho mais de 5:000$000 em premios de 1º logar — Peso: 51 kilos, tendo as eguas 2 kilos de vantagem — Sobrecarga de 1 kilo por grupo de 2:000$000 ou fracção ganha.

Premio "La Sonkina" — 1.500 metros — 3:000$000 — Handicap, para os seguintes animaes, com descarga paar aprendizes:

Berenice 56 kilos — Gavião 54 — Karina 53 — Basil 53 — Broadway 52 — Cirrus 50 — Tarzan 50 — Alterosa 50 — Alteza 50 — Yapon 49 — Yamundá 49 — Argenté 48 — Errante 48 — Bourgogne 48 — Mina 48 — Koran 48 — Jura 48 — Xiba 48 — Kahuana 48 — Vampiro 48.

Premio "Mickey" — 1.400 metros — 3:000$000 — Handicap, para os seguintes animaes, com descarga para aprendizes: Aistano 56 kilos — Bolivar 55 — Jemopotyr 52 — Yearling 52 — Vingativo 52 — Lena 52 — Ibar 52 — Autonomista 51 — Clóra 50 — Lamprela 50 — Miss Linda 50 — Piastra 49 — Gimlette 48 — Legenda 48 — Clumenta 48 — Diagonal 48.

Premio "Valence" — 1.600 metros — 3:000$000 — Handicap, para os seguintes animaes com descarga para aprendizes: Lambary 56 kilos — Ribateio 56 — Ubá 56 — Legislador 55 — Yeuse 54 — Hepacaré 53 — Claro de Luna 53 — Peteny 53 — Petulante 52 — Xaxim 52 — Trador 52 — Acuerdo 50 — Transvaliana 50 — Yak 50 — Don Pedrito 48 — Xamate 48 — Alpina 48.

Premio "Sueno Largo" — 1.500 metros — 3:500$000 — Handicap para os seguintes animaes, com descarga para aprendizes: Tod'avia (Severa) 56 kilos; Palmares 56; Centejoula 56; Azulado 56; A Batalha 53; Double Zero 53; Lord Breck 53; La Malaguena 52; Milagrosa 51; Pneblada 52; Overture 52; Campeira 51 Saucy Sally 50; Marquita 50; Kleops 48; Solteirinha 48 e Little Jack 48.

Premio "Servidor" — 1.600 metros — 3:500$000 — Handicap para os seguintes animaes, com descarga para aprendizes: Pirata 56 kilos; Ami 56; Cuauhtemoc 56; Dollar 54; Silenora 54; Patu 54; Marlena 54; Delva 54; Crepusculo 53; Marat 52; Tobiba 52; Brasil 51; Kremlin 51; Granadeiro 50; São Sepé 50; Kruppe 50; Visetta 49; Java 49 e Macá 48.

Premio "Lumnar" — 2.000 metros — Handicap para os seguintes animaes: Jundiá 56 kilos; Arelquim 56; Portena 53; Ramona 53; Alsaciano 52; Rapido 52; Massiço 51; Plume Dorée 51; Negro 51; Jaguaré 50; Saucy Sally 50 e Solteirinha 48.

Projecto de inscripção da 75.ª reunião, em 8 de outubro de 1933.

Grande Premio "Republica Argentina" — 2.400 metros — 100:000$000 — Para animaes de 3 annos e mais, já inscriptos.

Grande Premio "Presidente Justo" — 1.800 metros — 25:000$000 — Para animaes nacionaes de 3 annos e mais, já inscriptos.

Grande Premio "Criação Argentina" — 2.200 metros — 25:000$000 — Para animaes argentinos, de 3 annos e mais idade, já inscriptos.

Premio "Santa Fé" — 1.600 metros — 4:000$000 — Para animaes nacionaes de 3 annos, sem mais de uma victoria no paiz, com exclusão dos vencedores de provas classicas — Pesos da tabella.

Premio "Buenos Aires" — 1.600 metros — 6:000$000 — Handicap para os seguintes animaes: Panache Royal 57 kilos; Sovereign 57; Xavier 56; Fifa 56; El Gouala 53; San Salvador 52; Vexilo 52; Clever Boy 52; Hall Mark 52; Hermes 52; Xango 51; Vichy 51; Tempero 51; Twinbar 49; Cauto 49; Yolanda 49; Bon Ami 48 e Tritonia 48.

Premio "La Plata" — 1.750 metros — 5:000$000 — Handicap para os seguintes animaes: Manver 56 kilos; Aisone 56; Kazoo 56; Farisco 55; Facelia 55; Velasquez 54; Beef 53; Servidor 53; Valence 52; El Ghazi 52; Concordia 52; Talero 51; Caudal 51; Capuá 51; Grand Marnier 49 e Tomyrim 48.

Premio "Corrientes" — 1.400 metros — 5:000$000 — Handicap para os seguintes animaes: Sosiego 56 kilos; Tarso 53; Cabochard 52; Ygerne 52; Radio 52; Jecyron 52; Mickey 52; El Polaco 51; Plathero 51; Yaya 50; Matupiri 50; Hertz 49; Vasari 48 e Trixie 48.

Premio "Rosario" — 1.500 metros — 4:000$000 — Handicap para os seguintes animaes: Cairelito 56 kilos; Xolotlan 55; Universo 55; Iberico 54; Belotte 53; La Sonkina 52; Chevalier 52; Xarão 52; Viento en Popa 52; Martillero 52; Morrinhos 52; Orbely 52; Haragan 51; Zug 51; Ticket 51; Panam 51; Catiguá 50; Aveiro 50; Libertino 49; Anonymo 48 e Guapo 48.

Premio "Cordoba" — 1.600 metros — 4:000$000 — Handicap para os seguintes animaes com descarga para aprendizes: Tricolor 56 kilos; Rex 55; Bonete Azul 55; Kodak 53; Vicentina 52; Uadi 51; Mara-có 51; Yokohama 50; Saratoga 50; Kid 50; King Kong 50; Zarrostron 49 e New Star 49.

Premio "Paraná" — 1.500 metros — 4:000$000 — Handicap para os seguintes animaes com descarga para aprendizes: Xiah 56 kilos; Mani 56; Primeiro 54; Penaloza 53; Joy 53; Tupinambá 53; Millaman 53; Funchal 52; Dux 52; Phebo 52; Verdun 52; Queirolo 52; Patati 51; Anangel 51; Roulien 51; Matinée 50; Palospavos 48 e Cartier 48.

A Commissão de Corridas avisa que, na hypothese de máu tempo, todos os pareos de domingo serão realizados na pista de areia.

Outrosim, que as distancias dos pareos de 1.750 e 1.800 metros serão alteradas, procurando sempre as distancias mais proximas.

As inscripções serão encerradas hoje terça-feira, 3, ás 17 horas, terminando na mesma occasião o prazo para as declarações de forfaits dos premios Presidente Justo e Criação Argentina.

A reunião de hoje no Derby Club

A reunião de hoje, no Derby Club, promette alcançar grande successo, em vista da excellencia do programma organizado.

O meeting será levado a effeito em beneficio das instituições hippicas de Matto Grosso e terá o patrocinio do capitão Felinto Muller, chefe de policia, e do Departamento Municipal de Turismo.

Duas provas serão de corrida rasa e as quatro restantes de obstaculos.

Para este meeting, que se iniciará ás 12.30, damos as seguintes indicações:

Guarany — Itatiaya — Colorado.

Maracanã — May Flower — Garupá.

Cameleão — Gato — Socego.

Minuano — Xodó — Alegrete.

Bismuth — Big Boy — Sarandi.

Cati — Pyrrho — Ajax.

Voltará amanhã para S. Paulo

O entraineur Luiz Conzi, que permaneceu algus mezes entre nós, attendendo os representantes da coudelaria Sylvio Penteado, voltará amanhã a S. Paulo, levando seus pupillos Nino, Arauto, Xolotlan, Canto e Taleguilla.

Construcção livre

20$

LOTES DE 10 x 40
Villa Santa Therezinha.
(E. F. C. B.)
"MESQUITA"
HORACIO LEMOS & COMP. LTDA.

FOOT-BALL

Em um "match" de verdadeiro football, o Vasco derrotou o Flamengo por 2 x 0

Conforme fôra previsto, o Vasco jogando com o Flamengo, fez um bello jogo.

Jogo cheio de phases empolgantes, de enthusiasmo e cujas jogadas reciprocas representaram sempre um perigo á incolumnidade dos dois arcos.

O Vasco venceu como poderia o Flamengo haver triumphado.

E isto porque, se o bando cruzmaltino soube aproveitar os dois momentos que lhes permittiram assegurar a victoria, a vigilancia exercida por seus defensores sobre os atacantes rubro-negros, não deu azo a que estes mesmos momentos se deparassem á "artilharia" flamenga.

Foi um bom match este, pois, a par da lealdade reinante em seu decorrer, desenvolveu-se dentro das normas precisas á uma bôa jogada de football.

OS QUADROS

Os dois bandos estavam assim constituidos:

VASCO: Rey — Lino e Italia — Gringo, Fausto e Mola — Bahiano, Nenem, Almir, Carnieri e Carreirinho.

FLAMENGO: Rollim — Carlos Alves e Allemão — Rubens, Vanni e Lorico — Cassio, Nelson, Fragoso, Roberto e Jarbas.

Na equipe vencedora não ha nomes a se destacar. Todos agiram com os olhos fitos na victoria que, afinal, se estampou na confirmação do "placard".

Do arqueiro ao extrema esquerda, os onze integrantes do banod local, agiram como um só homem.

A esquadra rubro-negra, se bem que vencida, soube portar-se á altura do contendor.

Rollim, seu arqueiro, foi o maior homem dos vinte e dois players em acção. As suas tres linhas procuraram desobrigar-se de suas tarefas, sendo de justiça destacar-se no ataque, a ala esquerda — promotora assidua de situações prementes para Rey, Italia e Lino.

OS GOALS

BAHIANINHO — 16,50 — Após um ataque dos rubro-negros, findo com um corner, concedido pelo arqueiro Rey, Fausto assenhoreando-se da pelota, passou a Carreirinho. Este, fechando sobre o arco de Rollim centrou, do que se aproveitou Bahianinho para conquistar o 1º goal do Vasco.

CARNIERI — 17,000 — O Flamengo, dada a saida, assedia cerradamente o posto de Rey, exigindo o maximo de attenção dos zagueiros. Em uma devolução, Almir apára o couro, correu e, proximo á área do Flamengo, atirou para Rollim defender. Ao ser enviada a bola para o meio de campo, ella vae aos pés de Bahianinho. O "mignon" ponteiro fécha e cede a Carnieri que encerra a contagem dos seus, fazendo o 2º goal do Vasco.

O JUIZ

Serviu de arbitro o sr. Solon Ribeiro. Agiu com acerto e contribuiu em 50 °|° para o brilhantismo da partida. Foi um optimo dirigente.

A prova preliminar, jogada entre os defensores do "Jornal do Commercio" F. C. e amadores do Vasco, disputantes na 2ª divisão, terminou com a victoria dos primeiros por 2x1.

O Bangu' superou á Portugueza pelo "score" de 2 x 1

O Bangú mediu forças no domingo, com a Portugueza.

O jogo desenvolveu-se no campo do Fluminense, ante uma assistencia diminuta.

Duas phases caracteristicas imprimiram suas feições á este match, que não teve a belleza do encontro Vasco x Flamengo.

Em seu primeiro tempo, as duas esquadras agiram dentro das regras do bom football proporcionando aos assistentes bôas phases.

Na etapa final, porém, os litigantes passaram a usar do corpo, pormenor este que, dada a fraqueza do arbitro, tirou toda belleza do periodo inicial.

OS QUADROS

BANGU': Euclydes — Mario e Camarão — Ferro, Sant'Anna e Médio — Paulista, Ladislau, Tião, Placido e Orlando.

A. A. PORTUGUEZA: Batataes — Neves e Machado — Fiorotti, Brandão e Gasparini — Sacy, Nico, Salles (dpois Paschoalino), Paschoalino (depois Guédo) e Luna.

Euclydes agiu na fórma de costume. Seguro, arrojado e preciso nas intervenções, o keeper banguense constituiu um dos factores da victoria dos seus. Orlandinho secundou-lhe a acção, acompanhado de Sant'Anna e Camarão.

A esquadra "lusa" resentiu-se da ausencia de Nabôr. A falta de seu commandante foi evidenciada na imprecisão de certas arremettidas. Batataes, o guardião mais calmo que actua no presente campeonato profissional; Brandão, Sacy e Guêda, substituto de Salles, foram as figuras mais salientes da turma visitante.

OS GOALS

MACHADO — 15,35 — Com quinze minutos de jogo, proximo á sua área, Camarão praticou foul em Paschoalino. Machado é incumbido de cobrar a falta e o faz com um tiro alto que redundou no 1º goal da Portugueza.

LADISLAU — 15,50 — Depois do feito do zaguero "luso", o Bangú atacou cerrado. Em uma dessas occasões, Ladislau recebendo o couro, dribbla Brandão e atira em goal" Neves intervindo, defende. Lalance, correu e com novo tiro, balancou as rêdes confiadas á guarda de Batataes, com o 1º goal do Bangú.

TIÃO — 16,30 — Na etapa final, o Bangú obteve o triumpho. O lance que lhe deu margem á victoria, foi este: Aos dez minutos do reinicio, Paulista correu pela extrema e centrou. Os seus companheiros falharam e Neves, conjurando o perigo, shootou fraco. Tião aproveitando a opportunidade travou a pelota e conquistou o 2º goal do Bangú.

O JUIZ

foi o sr. Elias S?arzi. Foi um máo juiz. Consentiu o jogo violento, sendo ainda imprecisc nas marcações.

A prova preliminar jogada entre os amadores da 2ª divisão e pertencentes ao Fluminense e Bangú, terminou com a victoria dos primeiros por 4x0.

Concurso Mutuo de Foot-Ball

Séde:
LOJAS FEDERAES
Av. Rio Branco, 147

Oscar & Cia.

Autorizado pela Prefeitura do Districto Federal

RESULTADOS DE 1-10-1933

Bolos de 1$000 — Com 18 Pontos — Poule 1982 — 1:786$500

Bolos de 5$000 — Com 13 Pontos — Poule 252 - 135$000

COMPRE UMA POULE NO SEU CLUB FAVORITO.

FAÇA UM BOLO PARA DOMINGO.

Em São Paulo

PELO "SCORE" MINIMO, O SÃO PAULO CONSEGUIU VENCER O S. BENTO

S. PAULO, 1 (Especial para o DIARIO CARIOCA) — No campo do S. Bento, o S. Paulo F. C. travou com o quadro local uma partida equilibrada, que surpreendeu a assistencia. O S. Bento resistiu de maneira apreciavel o seu forte contendor, não se intimidando com a fama e valor do tricolor. Assim é que, até quasi o final do tempo, a contagem não havia sido aberta. O S. Paulo conseguiu um unico ponto.

A luta, entretanto, terminou inesperadamente, em virtude de conflicto entre os jogadores. Paco, tendo aggredido Zarzur, que tambem revidou, foram ambos postos fóra de campo pelo juiz. Araken, capitão da turma do S. Paulo, não acatou essa decisão do arbitro e em virtude da confusão formada, a partida teve de ser suspensa.

O ponto do S. Paulo foi feito por intermedio de Ercoles, num lance independente, ao se iniciar o 2.º tempo.

Os quadros contendores estavam assim formados:

S. PAULO — José; Agostinho e Iracino; Rafa, Zarzur e Orozinmo; Luiz, Armando, Waldemar Araken e Hercules.

S. BENTO — Jurandyr; Mesquita (depois Paco) e Votorantin; Luiz, Martelette e Paco (depois Rubens); Mendes, Aldo, Barrilote, Pinto e Waldemar.

O encontro foi dirigido pelo sr. Virgilio Fredrighi, da Liga Carioca, que actuou bem.

A partida dos segundos quadros terminou com o empate de 1 ponto. Foi esse o primeiro jogo em que a turma secundaria do S. Paulo perdeu um ponto na tabella.

O CORINTHIANS, JOGANDO COM O YPIRANGA, SAIU VENCEDOR POR 1x0

S. PAULO, 1 (Especial para o DIARIO CARIOCA) — No seu campo do Parque S. Jorge, o Corinthians enfrentou o Ypiranga.

O Ypiranga, a despeito de ser o menos cotado para a luta, actuou melhor durante o primeiro tempo e bôa parte do segundo. Entretanto, faltou-lhe "chance" (para vencer). O Corinthians, experimentado, conseguiu a victoria por um ponto apenas.

O unico tento da partida verificou-se nos ultimos minutos da primeira parte por intermedio de Bahianinho, que interveiu numa bola alta com a cabeça.

Os quadros que disputaram esse jogo eram estes:

CORINTHIANS — Gimenez; Rossi e Segala; Virgilio, Jango (depois Guimarães) e Carlos; Carlinhos, Bahianinho, Tigre, Zuza e Rato.

YPIRANGA — Rato; Mouro e Tito; Bilé, Jorge e Americo; Figueiredo, Athayde (depois Renato), Chiquito, (depois Athayde), Vasco e Caetano (depois Chhiquito).

Nós Temos o Terno de Roupa
que o senhor deseja, facilitando o pagamento
VENDE-SE FAZENDA A METRO
76 — PRAÇA TIRADENTES — 76

Diario Carioca

Praça Tiradentes n.º 77 | Rio de Janeiro, Terça-feira, 3 de Outubro de 1933 | Anno VI — Numero 1.584

Um Magnifico Palacio Fluctuante

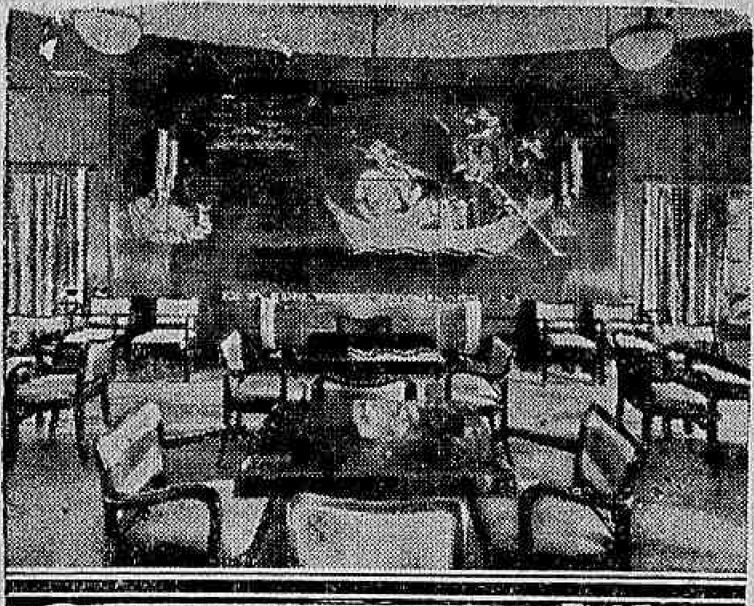

Um dos luxuosos salões de estar do "Oceania"

A "Empreza Maritimas (Brasil) S. A.", agentes geraes da Companhia Italiana "Cosulich" Società Triestrina di Navigazione, tem o prazer de informar que no dia 18 de outubro, sairá do Rio para a Europa o navio-motor "Oceania".

Essa nova unidade da marinha mercante italiana, juntamente o navio-motor "Neptunia" já bem conhecido do publico brasileiro, formam uma nova linha entre o Brasil e a Europa, linha essa que tem sido uma grande aspiração dos italianos e brasileiros.

Essas duas novas unidades mercantes que possuem 22.000 tonteladas cada uma e desenvolvem 20 milhas horarias, vêm preencher uma lacuna existente até agora no intercambio commercial entre o Brasil e a Italia.

Os vapores empregados nessa nova linha, tocarão nos seguintes portos brasileiros: Recife, Bahia, Rio de Janeiro, Santos e Rio Grande. Sendo assim, satisfarão como os da nova outra empreza de navegação, as exigencias dos exportadores dos portos mencionados, cujas mercadorias serão enviadas ao destino com a maxima solicitude. A tonelagem e a velocidade dos novos navios a motor, constituem uma innovação no transporte de passageiros, e especialmente para os portos de Recife, Bahia e Rio Grande.

Nesse sentido é necessario fazer resaltar os grandes beneficios que a nova linha de vapores a motor "Neptunia" e "Oceania" trarão ao transporte costeiro de passageiros, por isso que, os portos do Norte e do Sul do Brasil serão ligados por um meio de transporte rapidissimo que reune o maximo conforto com sensivel economia, em navios de grande tonelagem e de typo rapidissimo. Por meio do "Neptunia" e do "Oceania" se poderá ir:

Do Rio de Janeiro a Recife, em 2 dias e meio.

Do Rio de Janeiro a Bahia, em 1 dia e meio.

Do Rio de Janeiro a Santos, em 10 horas.

Do Rio de Janeiro ao Rio Grande, em 2 dias.

Fazemos notar que devido ao serviço regular dos dois naviosmotores "Neptunia" e "Oceania", nos cinco portos brasileiros de Recife, Bahia, Rio de Janeiro, Santos e Rio Grande, ás escalas serão realizadas num intervallo de apenas 20 dias entre a viagem de ida e a de volta nos mesmos portos.

Deixando de parte todo o beneficio relativo ao trafico de passageiros nas costas do Brasil, é de notar que por meio dos referidos navios a motor, foi diminuida sensivelmente a travessia oceanica, por isso que, serão necessarios, apenas sete dias para ir da America do Sul á Europa, com escalas em Recife e Gibraltar.

O grande numero de italianos e cidadãos dos paizes da Europa Central, existentes na America do Sul, e especialmente no Brasil, poderão de agora em deante contar com um rapido meio de transporte para os seus respectivos paizes, por isso que, os dois navios a motor, tocarão em Napoles e Trieste.

Deste ultimo porto, como é sabido, partem frequentes e rapidos trens internacionaes para a Yugoslavia, Austria, Tchecoslovaquia e Allemanha, sendo um dos maiores centros de irradiação para toda a Europa Central e Oriental.

O policiamento interno da Feira de Amostras

ORGANIZADO O QUADRO EFFECTIVO DAS AUTORIDADES QUE SUPERINTENDEM OS SERVIÇOS — PROVIDENCIAS DETERMINADAS PELO 2º DELEGADO AUXILIAR

O 2º delegado auxiliar, dr. Miranda Neto, attendendo ao grande movimento que tem tido a Feira Internacional de Amostras e no intuito de organizar o quadro effectivo das autoridades que superintendarão, permanentemente os serviços de policiamento interno do grande "certamen", assignou hontem, á tarde, no seu gabinete, portaria, designando as autoridades policiaes, sem prejuizo das suas funcções nas delegacias, Solon Ribeiro, Savio Maggioli, Sabino Monteiro Lemos, Jayme Corrêa e Eurico Monteiro de Lemos, as quaes serão chefiadas pelo delegado dr. Jayme Praça.

O 2º delegado auxiliar, ainda officiou ao Inspector Geral de Policia, capitão Riograndino Kruel, pedindo-lhe providencias no sentido de serem escalados diariamente 50 guardas civis para a Feira de Amostra, afim de ser feito um policiamento efficiente. O 2º delegado auxiliar, mandou pôr á disposição das autoridades que superintendem o serviço, um "Auto Soccorro" para o serviço de emergencia. O delegado dr. Jayme Praça, obteve da Directoria da Feira de Amostras, uma sala, a qual será destinada exclusivamente as autoridades designadas pela 2ª delegacia auxiliar, para superintenderem o serviço de policiamento.

Nessa sala ficarão recolhidas as crianças encontradas perdidas no recinto, bem como objectos perdidos.

Os guardas civis serão chefiados pelos antigos funccionarios da Guarda Civil, 1º fiscal Felippe e segundos fiscaes Milanez e Campello, os quaes vem prestando bons serviços.

Sob a chefia do velho servidor da Policia, capitão Raul Ribeiro, em cuja repartição vem prestando com abnegação e competencia relevantes serviços, o dr. Cesar Garcez, director geral de Investigações, de accordo com o commissario inspector. Martins Vidal, escalou varias turmas de investigadores para auxiliarem o policiamento e exercerem a maior fiscalização contra os "batedores de carteiras".

Num choque de vehiculos, uma senhora sae ferida

Na rua 24 de Maio, esquina da de Paraguay, hontem, o auto-transporte n. 1.434, dirigido pelo seu proprietario Lady Ipeck Leopard, chocou-se com o bonde n. 622 da linha "Piedade", dirigido pelo motorneiro regulamento n. 3.836.

Do choque, que foi violento, resultou ficarem os dois vehiculos avariados e sair ferida na cabeça, a rumaica Leny Leopard, de 25 annos, residente á rua General Caldwell n. 66, esposa do motorista.

O fiscal do trafego n. 738, que presenciou o desastre, prendeu o motorista Lady, que foi conduzido para a delegacia do 19º districto, onde foi autuado em flagrante.

A victima foi soccorrida pela Assistencia, recolhendo-se em seguida á residencia.

BRINS DE LINHO
EM CORTES
GRANDE VARIEDADE
METRO DE OURO
159, R. ROSARIO, 159

Colhida por automovel na Rua Sant'-Anna

A Assistencia Municipal soccorreu hontem, á rua Sant'Anna, um individuo de côr branca, aparentando 40 annos e trajando pobremente.

A ambulancia levou-o para o Hospital de Prompto Soccorro, onde ficou internado.

O investigador desfechou um tiro na cabeça tendo morte quasi instantanea

Por motivos ainda ignorados, o investigador Odilo Dario de Souza, de 25 annos presumiveis, solteiro, de cor branca, servindo actualmente na delegacia de policia do 23º districto, hontem, á noite, na propria residencia, em Madureira, desfechou um tiro na cabeça, tendo morte quasi instantanea.

O tresloucado ainda com vida foi soccorrido pela Assistencia do Meyer, vindo porém a fallecer quando era submettido aos primeiros curativos.

A policia instaurou inquerito sobre o facto.

Porque estava na mais penosa miseria

TRAGICO GESTO DE UM OPERARIO

A Assistencia do Meyer soccorreu hontem, o operario Lino Lorena da Conceição, pardo, de 37 annos, casado e residente á rua Coronel Soares n. 2.

O infeliz operario havia ateado fogo ás vestes porque encontrava-se a braços com grande miseria.

Possuia 7 filhos e não ganhava o sufficiente para tratal-os.

Lino Lorena foi mais tarde removido para o Hospital do Prompto Soccorro, onde ficou internado.

Syndicato dos Distribuidores e Vendedores de Jornaes e Revistas

Estiveram, hontem, em nossa redacção afim de agradecer as justas referencias que fizemos por occasião da eleição de directoria do Syndicato dos Distribuidores de Jornaes e Revistas os srs. Antonio Gargaglione, Carmine Labanca, Nicola Caruso, Luiz Carelli e Hercole Mauro.

A Guerra no Chaco Proseguirá!...

O A. B. C. P. DECLINA, EM DEFINITIVO, DE NEGOCIAR A PAZ ENTRE O PARAGUAY E A BOLIVIA

A Nota do Itamaraty á Liga das Nações

GENEBRA, 2 (Do correspondente especial da Agencia Havas) — E' o seguinte o texto da communicação que o ministro das Relações Exteriores do Brasil, sr. Afranio de Mello Franco, dirigiu ao presidente do Conselho da Sociedade das Nações, sobre a mediação dos paizes limitrophes na pendencia do Chaco:

"Os governos da Argentina, Brasil, Chile e Perú, depois de haverem procedido, em perfeita unidade de vistas e com o mais decidido esforço, ao exame da situação existente entre as republicas irmãs da Bolivia e do Paraguay, e em consequencia das trocas de vistas entre os respectivos governos, reconhecem com sincero pezar que não lhes é possivel aceitar o honroso convite que lhes foi feito pelo Conselho da Sociedade das Nações, em telegramma de 3 de agosto ultimo, para propôr uma formula susceptivel de estabelecer definitivamente a paz entre as referidas republicas pela solução integral da questão do Chaco. Nestas condições, os referidos governos declinam do convite supra-mencionado e têm a honra de communicar que remetterão opportunamente ao Conselho da Sociedade das Nações copias dos documentos trocados entre os seus representantes e os representantes do Paraguay e da Bolivia. Aproveitamos a occasião para renovar a v. ex. a expressão da nossa alta estima e da nossa distincta consideração."

Chanceller Mello Franco

O documento é egualmente assignado pelos chefes das representações diplomaticas da Argentina, Chile, e Perú, no Rio de Janeiro. — H. Roigt.

Revogado o Horario de Verão

UM TELEGRAMMA RECEBIDO PELO PRESIDENTE DO SYNDICATO DOS LOJISTAS

Visando a economia de luz vigorava, ha dois annos, a chamada "hora de verão".

Amanhã, á meia-noite, seriam todos os relogios adeantados de 60 minutos.

Reunidos os syndicatos do commercio e industria desta capital, discutiram a medida e considerando que ella não consultava os interesses da classe que representam, dirigiram um appello ao chefe do Governo Provisorio, solicitando a sua revogação. E esse appello acaba de ser attendido, conforme o telegramma de resposta do sr. Getulio Vargas, redigido nos seguintes termos:

"Bordo do "Almirante Jaceguay", 1 — Sr. Milton de Souza Carvalho, presidente do Syndicato dos Lojistas — Rio — A alteração do horario, tendo sido feita mais no interesse do commercio e da industria, não será mantida, uma vez que essas classes não a desejam, ficando assim attendida a vossa solicitação. Saudações — (a.) Getulio Vargas".

União Beneficente Libaneza de Nictheroy

Communicam-nos:

A União Beneficente Libaneza, tem a honra de convidar toda a colonia, amanhã, quarta-feira, á comparecer á sua séde social, á rua Visconde do Rio Branco n. 960, em Nictheroy, para receber o seu illustre presidente de honra dr. Azis Aschear e o philosopho internacional dr. Itabib Estefano.

Escola Marconi de Radiotelegraphia

Nos exames realizados em setembro ultimo, obtiveram direito ao certificado de radiotelegraphistas de 2ª classe e devem comparecer á secretaria os alumnos Adherbal Mesquita e Jorge Bellagamba.

Continuam abertas as matriculas para os cursos de radiotelegraphia (profissionaes e amadores), admissão á Escola Naval, officiaes dos Fuzileiros Navaes e especial de linguas.

A Obra de Um Grande Artista Morto

INAUGUROU-SE, HONTEM A EXPOSIÇÃO DE QUADROS DE ANDRE' VENTO

Pessoas que assistiram a inauguração

Inaugurou-se hontem ás 16 horas, no saguão do Lyceu de Artes e Officios, a exposição postuma de quadros do illustre pintor André Vento, promovida pela Sociedade Brasileira de Bellas Artes. Estão ali expostos á admiração publica, mais de 50 quadros, de varias proporções e diversos generos, destacando-se muitos delles pela concepção e pela technica magnificas que caracterizam toda a obra esthetica do grande artista morto.

Hoje, que se commemora o 3º anniversario do movimento de outubro de 1930, é justo salientar o quadro "A marcha triumphal de 3 de outubro", em que André Vento fixou um dos aspectos mais emocionantes da arrancada revolucionaria que transformou o Brasil. Essa téla é digna de figurar numa pinacotheca official, como recordação artistica do dia memoravel.

A' inauguração do certame, compareceram figuras de evidencia do mundo jornalistico, literatos, pintores, esculptores, todos admiradores do talento fulgurante do notavel artista.

A exposição continuará aberta todos os dias.

DIARIO DOS TRIBUNAES

(Continuação da 5ª pagina).

ASSEMBLEAS DE CREDORES

Está designada para hoje, ás 13 horas, a seguinte:

1ª Vara Civel — Moreira Vieira & Cia.

SUMMARIADOS

Terceira — Gabriel de Araujo Franco, Julita de Menezes, Ary Florenzano e Pedro Francisco do Rego.

Quarta — Manoel Thomaz da Costa, Franco Alves de Lima e Dorival Azevedo Marques.

Quinta — Gilberto Mendes, Philadelpho Machado e Chrisostomo Oliveira.

Setima — Germano Francisco Tompson, Francisco Nolasco Ferraz Campos e Manoel Fernandes.

CONDEMNADO

O juiz da 8ª Vara Criminal, em sentença, condemnou Ezequiel Rodrigues Queiroz a 13 mezes de prisão, porque, a 10 de dezembro do corrente anno, conduzindo um automovel, pela rua Marechal Floriano, atropellou e matou José Bernardino Moreira.

— Francisco dos Santos foi condemnado a quatro mezes de prisão no Juizo da 4ª Vara Criminal, porque, a 25 de fevereiro do corrente anno desacatou o commissario de policia Jefferson de Araujo e Silva, com palavras, no xadrez do 28º districto policial.

"HABEAS-CORPUS"

Manoel Martins, allegando constrangimento illegal por parte da 1ª Delegacia Auxiliar, impetrou no Juizo da 3ª Vara Criminal uma ordem de "habeas-corpus". O juiz, porém, julgou-se incompetente, de vez que está o paciente á disposição da Justiça Federal.

— O juiz da 4ª Vara Criminal, em decisão, julgou prejudicado o "habeas-corpus" impetrado a favor de Antonio Gomes Rico e José Gomes Rico, que allegavam constrangimento illegal por parte do 3º districto policial.

— Pelo juiz da 1ª Vara Criminal foi julgado prejudicado o "habeas-corpus" impetrado a favor de Arlindo Moura, que allegava constrangimento illegal por parte do Juizo da 5ª Pretoria Criminal.

TITULOS LEVADOS A PROTESTO

1º CARTORIO

Port., Hilario Carvalho & Cia.; emit., Benedicto Martins Vieira; aval, José Mendes Martins — Prom. de 2:500$000.

Port., Oscar Perez Badô; aval, João Tosta de Freitas — Prom. de 800$000.

Port., Lojas General Electric; dev., Manoel de Souza obrinho. — Duplicata de 120$000.

2º CARTORIO

Port., B. Predial do R. de Janeiro; emit., Oscar Ribeiro Pereira Motta. — Prom. de réis 1:500$000.

Port., Cardoso & Pinto Ltd.; dev., Carmo Loureiro & Cia. — Ouplicata de 1:762$000.

Port., S. A. Refinaria Mares. -- Duplicata de 255$000. ras. — Duplicata de 255$000.

Port., N. Guimarães & Cia.; dev., João Antonio Esteves (Corumbá, Matto Grosso) — Duplicata de 1:101$200.

3º CARTORIO

Port., Manoel Pinto Cardoso; emit., Clemente Montanez; aval, A. de Araujo Pinheiro. — Promissoria de 766$000.

Port., Souza Mattos x Cia.; emit., Mello Silveira & Silva — Prom. de 1:300$000 (saldo).

Port., Almeida Chaves & C.; dev., Gonçalves & Pereira. — Dup. de 375$160.

Port., J. Ferrão & Cia.; dev., Maria Rosa de Andrade; trip. 2 de 334$600 e 120$700.

LEILÕES JUDICIARIOS

NO "FORUM" (PALACIO DA JUSTIÇA)

Relação das vendas judiciaes de immoveis realizadas pelos Porteiros dos Auditorios, no recinto da entrada principal do "Forum", durante o mez corrente:

OUTUBRO

DIA 5 — 2.ª praça, com 10 por cento de abatimento e leilão immediato. — Predio á rua Pereira de Almeida n.º 96, Freguezia do Engenho Velho, avaliado em 22:500$. (6.ª Vara Civel).

Predio á rua Araxá n.º 132, Freguezia do Engenho Velho, avaliado em 41:400$. (2.ª Vara Civel).

2.ª praça com 10 por cento de abatimento e leilão immediato. — Predio e terreno á rua Marechal Joffre n.º 164, Freguezia do Engenho Velho, avaliado em 32:130$.

2.ª praça com 10 por cento de abatimento e leilão immediato. — Predio e terreno á rua Josina n.º 129, avaliado em 54:000$000.

DIA 6 — Valioso edificio onde é estabelecido o America Hotel com amplas e modernas edificações á rua do Cattete n.º 234.

Superior predio assobradado com 4 pavimentos á rua 1.º de Março, esquina da rua General Camara n.º 80.

Predio á rua 1.º de Março n.º 106, esquina da rua Theophilo Ottoni, de sobrado com 4 pavimentos.

Superior predio e terreno na cidade de Petropolis com magnificas bemfeitorias, como poderá ser do conhecimento dos srs. interessados pela leitura do respectivo edital publicado no "Jornal do Commercio" de 18 e 19 do corrente.

STADIUM BRASIL
NO RECINTO DA
FEIRA DE AMOSTRAS
SABBADO — A's 21 horas — SABBADO
COSSACOS
DO KUBAN E DO DON
Um espectaculo inedito para o Brasil. — Os melhores cavalleiros do mundo em numeros nem, siquer, imaginados, de arrojo e de audacia!
BALALAIKAS que — nas suas formosas canções — trazem a alma inquieta das "steppes"
Preços — Poltronas, 8$; Cadeiras, 5$; Archibancadas, 3$; Geral, 2$000 (e o sello).

AVISO
A PERFUMARIA KANITZ avisa a sua distincta clientella que, não podendo mais distribuir as pequenas amostras gratis, como fazia durante 25 annos, resolveu fornecer durante 30 dias a partir de 11 de setembro, dum novo producto que vae lançar, que é o Sabonete Leite de Benjoim, a cada freguez um só sabonete desta marca pela metade do seu preço, isto é, ao em vez
DE 4$000 SABONETE LEITE DE BENJOIM POR 2$000
Sabonete maravilhoso para amaciar e aformosear a pelle.
Sabonete Leite de Benjoim: Tonifica e rejuvenesce a cutis, extingue as imperfeições da pelle como sejam: pannos, manchas do rosto, sardas, espinhas, cravos, rugas queimaduras do sol.
DE 11 DE SETEMBRO a 11 DE OUTUBRO
PERFUMARIA KANITZ
RUA 7 DE SETEMBRO, 127 e 129.

THEATRO RECREIO

HOJE — A's 8 e 10 hs. — HOJE
— Com a linda opereta-fantasia em 2 actos e 18 quadros.
"A Casa Branca"
Libreto e musica de FREIRE JUNIOR.
Opereta que focaliza, através linda fantasia, os costumes cariocas. Musicas lindissimas — Feerie admiravel — Canções bonitas e muita graça!
SABBADO — A's 4 horas — MATINE'E DA MOCIDADE.